

FAUSTIG



Herstellung erlesener
klassischer und moderner
Kristall-Leuchten

Manufacturers of finest
classical and modern
Crystal Chandeliers

Produzione di **Lampadari**
in Cristallo classici e
moderni di prestigio

Deutschland Export:

KURT FAUSTIG KG

Kraillinger Str. 12
D-82131 Stockdorf/
München (Munich)

Tel. +49 (0) 89 89 56 31-0
Fax +49 (0) 89 89 56 31-72

email@faustig.de
www.f Faustig.de

Per l'Italia:

KURT FAUSTIG SAS

Zona Artigianale, 6
I-39040 Varna-Bressanone/
Brixen (BZ)

Tel. +39 0472 27 26 - 01
Fax +39 0472 27 26 - 91

email@faustig.it
www.f Faustig.it

**Wir stellen aus • we exhibit
esponiamo:**

Light & Building (Frankfurt)
Ambiente (Frankfurt)
Tendence (Frankfurt)
Euroluce (Milano)
Macef (Milano)
Abitare il Tempo (Verona)
Maison&Objet (Paris)

Licht ist Leben

Light is Life

La luce è vita

Alle Kulturen betonen den außerordentlichen Einfluß des Lichtes auf unser Fühlen und Denken. Licht ist die starke, lebensspendende Energie.

Mit dem richtigen Licht entsteht Stimmung, Harmonie, Wohlbefinden, Glück, Geborgenheit.

Eine Leuchte ergänzt den Raum und die Möblierung, ja fördert sie. Besonders abends ist die Leuchte wesentlicher Teil der Einrichtung: sie prägt und schafft Emotionen – positiv. Form und edle Materialien fördern Schönheit, Harmonie und Wohlbefinden.

Nur das Beste besteht.

Evolution ersetzt Mode und Revolution. Kristall-Leuchten haben diese besondere Qualität. Sie sind zeitlos und bleiben immer aktuell. Sie vermitteln das Edle und die Vollkommenheit.

Ob konventionelle oder avantgardistische Einrichtung: Ihre Kristall-Leuchte finden Sie bei uns.

Sie paßt zu Ihnen – zu Ihrer Einrichtung. Sie übertrifft Ihre Vorstellungen. Sie ist die schönste Beleuchtung, die sich immer wünschen und alle Ihre Träume wahr werden läßt – jetzt. Sie begeistert Sie und andere unendlich. Sie beflügelt Ihre Fantasie. Sie ist wertbeständig. Und sie ist immer aktuell, hochwertig und geschmackvoll.

Denn Klassisches wie Modernes gehorcht den gleichen Prinzipien: denen der Harmonie und Schönheit. Klassisch – ja, altmodisch – nein; modern, aber nicht gekünstelt modernistisch: so ist Ihr Anspruch.

Die chinesische Harmonielehre Feng Shui betont zu Recht die Wichtigkeit der Form und den überaus positiven Einfluß von Kristall und Gold.

All cultures emphasise the extraordinary influence of light on how we feel and think. Light is the ultimate source of powerful, life-giving energy.

The right kind of light creates harmony, a pleasant atmosphere, happiness, a sense of well-being, comfort and relaxation.

A chandelier complements space and furnishings as well as enhancing them. Light is an extremely important part of interior design – it creates positive emotions. Fine forms and materials foster beauty, harmony and a sense of well-being.

Only the best prevails.

Evolution outlasts fashion and revolution. Crystal chandeliers possess this special quality. They are timeless, and yet always remain up-to-date. They radiate nobility and perfection.

Whether your interior design is conventional or avantgarde, we have just the crystal chandelier to harmonise with it.

It suits you – and your décor. It surpasses your expectations. It is the finest illumination you could wish for, and makes all your dreams come true – now. It is an endless source of delight to you and to others. It fires your imagination. It always retains its value. And it is always up-to-date, high-quality and tasteful.

Because classical and modern share the same principles – those of harmony and beauty. Classical, yes – but not old-fashioned. Modern, but not ‘modernist’. That is what is needed.

Feng Shui, the Chinese teaching of harmony, rightly emphasises the importance of form, and the highly positive influence of crystal and gold.

Tutte le culture hanno messo in evidenza come la luce influisca sul nostro stato d’animo e sui nostri pensieri. La luce è energia vitale.

La luce crea atmosfera ed armonia, infonde benessere, gioia e sicurezza.

Un lampadario completa l’ambiente e impreziosisce l’arredamento. Soprattutto di sera l’illuminazione diventa l’elemento fondamentale in un ambiente, dando origine ad emozioni positive. Forme e materiali pregiati accentuano la bellezza, l’armonia e le sensazioni di benessere.

Solo il meglio sopravvive.

L’evoluzione prende il posto della moda e della rivoluzione. I lampadari in cristallo hanno questa particolare qualità: sono classici ma sempre attuali, comunicano un senso di perfezione e di raffinatezza.

Arredamento convenzionale o d’avanguardia? Da noi troverete il “Vostro” lampadario in cristallo.

Scelto da Voi, adatto alla Vostra casa, al di là delle Vostre aspettative. È il lampadario più bello, quello che avete sempre desiderato, la realizzazione del Vostro sogno. Semplicemente prezioso ed entusiasmante, sempre attuale, sempre elegante.

I concetti di classico e moderno sottostanno agli stessi principi di armonia e di bellezza. Il motto è: classico ma non démodé, moderno ma non eccessivo.

Il Feng Shui, disciplina cinese dell’armonia, sottolinea l’importanza delle forme e l’influenza oltremodo positiva del cristallo e dell’oro.



Unsere Fabrik · Our Factory · La nostra azienda

Ein besonderes Produkt entsteht nur in einem entsprechenden Umfeld (siehe oben).

Von unseren begeisterten, sehr liebe- und hingebungsvollen Mitarbeitern für Sie geschaffen.

Die in vielen Dingen einmalige Fabrik und unsere Mitarbeiter sind Ausdruck unserer Unternehmensphilosophie: dem Streben nach Perfektion und Schönheit.

Hier entstehen erreichbare Kunstwerke, keine industrielle, gesichtslose Massenware. Das spürt und sieht man. Intuitiv und objektiv.

Schönheit ist ein tägliches Geschenk.

A special product can only be produced in a special environment (see above).

Created especially for you by our highly committed employees.

Our factory – unique in many respects – and our employees are an expression of our corporate philosophy: the striving for perfection and beauty.

No faceless, mass-produced items here: these are accessible works of art. This can be felt and sensed, both intuitively and objectively.

Beauty is a daily gift.

Un prodotto particolare ha origine soltanto in un contesto altrettanto particolare (vedi sopra).

Creato per Voi dai nostri entusiasti ed appassionati collaboratori.

Un'azienda per molti aspetti unica nel suo genere, dove i nostri collaboratori sono la espressione della nostra filosofia: la ricerca della perfezione.

Qui nascono opere d'eccezione, non anonimi prodotti di massa. Si vede e si sente, con intuizione ed obiettività.

La bellezza è un dono quotidiano.

Über uns

About Us

La nostra azienda

Seit 45 Jahren stellen wir Kristall-Leuchten der Weltspitzenklasse in einer wohl einmaligen Auswahl her. Für Sonderwünsche sind wir immer aufgeschlossen – mit Freude.

FAUSTIG ist ein sehr gut funktionierendes Familienunternehmen mit klarer Ausrichtung. Übliches kaltes Profitstreben ist uns fremd; Freude am kompromißlos Schönen und Guten ist uns überaus wichtig.

Von Anfang an sind Ästhetik und Qualität unser Streben, unser Sein.

Immer weiter treiben wir Entwicklung und Optimierung voran. Bestmögliche Qualität, Design, Beratung und Service sind Unternehmensphilosophie.

Wir sind nicht der einzige Anbieter, nicht der älteste, nicht der billigste und auch nicht der teuerste. Wir möchten der beste sein – von Herzen. Und Sie deshalb als Kunden gewinnen.

Wir gehen auf Sie ein und realisieren Ihre Wünsche. Durch überzeugende Beratung und erstklassigen Service.

Der überwiegende Teil unserer Aufträge kommt von langjährigen Kunden oder aufgrund deren Empfehlung. Diese zufriedenen Kunden sind unsere beste Referenz.

Ihre Wünsche sind uns Ansporn und Herausforderung zugleich.

For 45 years now we have been manufacturing what is probably a quite unique selection of world-class crystal chandeliers. We are always open to special requests – indeed, we welcome them.

FAUSTIG is a family firm that functions smoothly and has a clear orientation. The usual striving for profit is alien to us; what motivates us is delight in the uncompromisingly beautiful and good.

From the very start, we strive for aesthetics and quality – they are our *raison d'être*.

We continually develop and optimize our products. The best possible quality, design, consulting and service – that is our corporate philosophy.

We are not the only maker of crystal chandeliers, nor the oldest, the cheapest, or the most expensive. Our objective, quite simply, is to be the best – and thus win you as our customer.

We listen to you, and realize your wishes. With convincing consulting and first-class service.

Most of our orders come from customers of many years' standing, or as a result of recommendations from them. These satisfied customers are our best reference.

Your wishes serve as a stimulus and a challenge to us.

Da 45 anni produciamo una vastissima gamma di pregiati lampadari in cristallo e siamo sempre lieti di soddisfare i desideri particolari della nostra clientela.

FAUSTIG è un'azienda a conduzione familiare, leader nel settore, con dei chiari obiettivi. Il mero profitto è un concetto che non ci appartiene. La cosa più importante per noi è infondere gioia attraverso la bellezza e la qualità.

Sin dal principio, infatti, estetica e qualità sono state il nostro obiettivo, la nostra essenza.

Da sempre puntiamo sullo sviluppo e sull'ottimizzazione dei nostri processi. La nostra filosofia aziendale si basa su qualità, design, consulenza e servizio.

Non siamo né gli unici ad offrire questo prodotto, né i più economici, ma non siamo neppure i più cari. Vogliamo solo essere i migliori, con tutta la nostra passione, per conquistarVi.

Desideriamo ascoltarVi ed esaudire i Vostri desideri, mettendoVi a disposizione la nostra consulenza professionale ed il nostro servizio efficiente.

La maggior parte degli ordini proviene dai nostri clienti più affezionati che, a loro volta, parlano di noi ad altre persone. La loro soddisfazione, infatti, è la nostra migliore referenza.

I loro desideri sono per noi, allo stesso tempo, uno stimolo e una sfida.



Unser Ausstellungsraum · Our Exhibition Hall · La nostra show room

Über Design Design Il design

Wir entwickelten neue Technologien der optimalen Gestaltung und Präsentation (siehe auch Seite 8).

Ästhetik und Stilsicherheit ist das erkennbare Markenzeichen unserer Leuchten.

Kopien sind bestenfalls mittelmäßig und können niemals unser Original ersetzen.

We have developed new, optimized production and presentation technologies (cf. also page 8).

Our chandeliers are characterised by their aesthetics and their sureness of style.

Copies are mediocre at best, and can never be any substitute for our originals.

Da sempre puntiamo a nuove tecnologie per una progettazione ed una presentazione sempre più accattivante (vedi pag. 8).

Estetica e design sono gli aspetti inconfondibili che contraddistinguono i nostri lampadari.

Nel migliore dei casi, le copie sono mediocri, e, comunque, mai in grado di sostituire l'originale.

Qualität ist dehnbar

Quality is Subjective

C'è qualità e qualità

Von Qualität reden viele, aber wenige halten, was alle versprechen.

Wir verwenden aus Prinzip nur beste Materialien; auch an Details wird nicht gespart. Deswegen sind wir auch anders als andere.

Nur bestes Messing und Bronze sind uns für unsere Leuchten und unsere Kunden gut genug. Von billigem, rostendem Eisen halten wir nichts. Statisch besonders beanspruchte Teile fertigen wir aus Edelstahl.

Selbst für unwichtig gehaltene Fertigungsdetails haben unsere volle Aufmerksamkeit: so sind alle Lötverbindungen mit bestem Silber hartgelötet. Und somit verbrauchen wir pro Jahr -zig Kilo Silber für etwas, was so völlig nebensächlich erscheint.

Alle anderen Teile, wie z.B. unser elektrisches Installationsmaterial, werden mit der gleichen Sorgfalt und Liebe ausgewählt; nur Gutes hat Bestand. Schließlich werden unsere Leuchten viel aushalten: vom Dauereinsatz in öffentlichen Gebäuden bis zur Beleuchtung hochseegängiger Schiffe.

Perfekte Oberflächenvergütung überdauert die Zeit. Gerade hier darf nicht gespart werden, sonst ist der Totalverlust vorprogrammiert.

Selbst aggressives Seeklima darf im Extremfall nichts ausmachen. Wir haben Kunden in fast jedem Land der Welt, und kennen nur zu gut die extremen Anforderungen.

Die Oberflächenveredlung führen wir im eigenen Hause durch. Kompromißlos.

Wenn Sie langfristig Freude an ihren Kristall-Leuchten haben wollen, sollten Sie diesen entscheidenden Faktoren besondere Beachtung schenken.

Wir sind stolz darauf, daß selbst unsere Mitbewerber von unserer meisterhaften Verarbeitung schwärmen. Viele unserer Kunden sehen sie als entscheidend an.

Many people talk about quality, but very few keep their promises.

We only use the very best materials on principle, and we do not save on details either. That makes us different from others.

Only the very best brass and bronze is good enough for our chandeliers and for our customers. No cheap, rusty iron from us. We use stainless steel for all the parts subject to static stress.

We pay the closest attention to production details that most people consider unimportant: all our soldered joints, for instance, are hard-soldered with finest-quality silver. We thus use up kilos and kilos of silver annually on something that at first may seem to be of only secondary importance.

All other components, such as our electrical installation material, are selected with the same care and devotion. Only the best endures. Our chandeliers have to withstand a great deal, after all: from long-term use in public buildings to providing light for ocean liners.

Perfect surface coating stands up to the tests of time. Money should be no object here, otherwise total loss of value is a foregone conclusion.

In extreme cases, even an aggressive maritime climate should pose no problems. We have customers in almost every country of the world, and are all too familiar with the challenge posed by climatic extremes.

We carry out surface refinement at our own factory. Uncompromisingly.

If your crystal chandelier is to provide you with many years of lasting pleasure, you should take these decisive factors carefully into account.

We are proud of the fact that even our competitors admire our masterly craftsmanship. Many of our customers regard it as decisive.

Molti parlano di qualità ma pochi mantengono le promesse.

Noi scegliamo solo i materiali migliori, senza perdere di vista neppure il più piccolo dettaglio. Forse è proprio questo che ci differenzia dagli altri.

Solo ottone e bronzo particolarmente pregiati sono all'altezza dei nostri lampadari e delle aspettative dei nostri clienti; il ferro a buon mercato, che arrugginisce, non fa al caso nostro. I pezzi, particolarmente importanti per la statica, sono tutti in acciaio inox. Dedichiamo la massima attenzione anche ai dettagli che potrebbero sembrare trascurabili: le saldature, per esempio, vengono effettuate in argento, impiegato in grandi quantità.

Gli altri componenti, come p.e. il materiale elettrico d'installazione, vengono selezionati con la stessa cura e la stessa attenzione; solo la qualità dura nel tempo.

I nostri lampadari resistono a qualsiasi uso: da quello prolungato negli edifici pubblici a quello sulle navi da crociera.

Una buona superficie dura per sempre: per non compromettere il risultato, non badiamo a spese.

Persino il clima marittimo non ne pregiudica l'estetica. Abbiamo clienti in quasi ogni paese del mondo e conosciamo fin troppo bene le loro diverse esigenze.

La lavorazione della superficie viene effettuata da noi, senza compromessi.

Se volete goderVi a lungo il Vostro lampadario di cristallo dovrete valutare attentamente questi fattori determinanti.

Siamo orgogliosi che anche la concorrenza ammiri la nostra tecnica di lavorazione. Molti dei nostri clienti la considerano un elemento importantissimo.



*Unsere computergesteuerte Vergoldungsanlage
 Our computer-controlled gold-plating plant
 Il nostro impianto computerizzato per la lavorazione della superficie*

Sie können unter folgenden Oberflächen wählen:

- vergoldet (normale Oberfläche)
- vergoldet, patiniert = ANT
- versilbert = SI
- vernickelt = NI
- Zinn-Nickel (schwarzblau) = ZN
- andere Oberflächen auf Wunsch

Alle Oberflächen sind dauerhaft mit einer eingebrannten Lackierung höchster Resistenz versiegelt; es gibt keinen besseren Schutz.

The following choice of finishes is available to you:

- gold-plated (normal finish)
- gold-plated, patina finish = ANT
- silver-plated = SI
- nickel-plated = NI
- tin-nickel-plated finish (bluish-black) = ZN
- other finishes on request

All finishes feature a long-lasting, extra-high-resistance coating of protective varnish, oven baked – we know of no better.

Potete scegliere fra le seguenti superfici:

- doratura (superficie normale)
- doratura patinata = ANT
- argentata = SI
- nichelata = NI
- stagno-nichel (canna di fucile) = ZN
- altre superfici a piacere

Tutte le superfici sono particolarmente resistenti grazie ad un'eccezionale laccatura protettiva a forno.

Die größte und komplexeste Kristall-Leuchte der Welt

The Largest and Most Complex Crystal Chandelier in the World

Il più grande e complesso lampadario del mondo

Im Jahr 2000 stellten wir eine einmalige Leuchte fertig. Ein wahres Meisterstück, das alle Dimensionen in Größe und Design sprengt.

Neueste Techniken der dreidimensionalen Präsentation und Konstruktion wurden von uns entwickelt und eingesetzt. Es paßte alles - auf 1/10 mm.

Eine zweidimensionale Entwurfszeichnung kann beeindruckend sein, weicht aber zumeist von einer dreidimensionalen Präsentation ab, wo alles aus allen Winkeln betrachtet stimmt. Nur so können Sie – der Kunde – sicher sein, daß das Ergebnis Ihren Erwartungen entspricht.

Das Gestell wurde aus Edelstahl gefertigt, der statischen Stabilität und Rostfreiheit halber, und mit vergoldeten Messingprofilen verkleidet. Alle weiteren Metallteile bestehen aus Messing, Bronze und meerwasserfestem Aluminium (um Gewicht zu sparen), natürlich alles 24 Karat vergoldet und einbrennlackiert. Das hält für die sprichwörtliche Ewigkeit, trotz Meeresnähe und heiß-feuchtem Klima.

Im Inneren der Leuchte gibt es sogar eine Treppe und Plattformen - der Wartung halber.

Verwendet wurde nur das feinste Kristall - Swarovski Strass®. Etwa eine Million Kristalle funkeln wie Diamanten.

Über 36 Schaltkreise werden an die 1.200 dimmbare Halogenlampen angesteuert.

Das Gewicht beträgt fast 9.000 Kilo.

In the year 2000 we manufactured a unique chandelier. A veritable masterpiece, far beyond anything comparable in terms of both size and design.

We developed and made use of the very latest three-dimensional presentation and construction techniques for the project. It was all a perfect fit – down to one-tenth of a millimetre.

A two-dimensional design drawing can be impressive, but the advantage of a three-dimensional presentation is that everything can be observed from all angles. Only in this way can customers be certain that the results are up to their expectations.

The frame was made from stainless steel to keep it statically stable and free from rust, and then encased in gold-plated brass profiles. All the other metal components are of brass, bronze and seawater-resistant aluminium (to save weight) – all of it naturally plated with 24-carat gold and stove-enamelled. Despite its location near the sea, in a hot and damp climate, the chandelier will literally last for ever.

The chandelier even contains a staircase and platforms – for maintenance purposes.

Only the finest crystal was used - Swarovski Strass®. Roughly one million crystals, all sparkling like diamonds.

Around 1,200 dimmable halogen lamps are triggered by more than 36 switching circuits.

The entire chandelier weighs almost 9,000 kilos.

Nel 2000 abbiamo realizzato un lampadario unico nel suo genere, un vero capolavoro che supera qualsiasi dimensione e design.

A questo scopo abbiamo sviluppato e messo in opera tecniche d'avanguardia, di progettazione e presentazione tridimensionale. Tutto era perfetto al decimo di mm.

Un progetto bidimensionale può sicuramente colpire, ma si differenzia molto da una presentazione tridimensionale che permette di verificarne la precisione da ogni angolazione. Solo così Voi, e quindi il cliente, potrete essere sicuri che il risultato sia all'altezza delle Vostre aspettative.

Per garantire stabilità e resistenza alla ruggine, la struttura è stata realizzata in acciaio inox e rivestita con profili in ottone, bronzo e alluminio resistente all'acqua di mare (per alleggerirne il peso), ricoperti da una doratura di 24 carati e laccati a forno, per garantirne la proverbiale "vita eterna", sfidando il clima marittimo e l'umidità.

All'interno del lampadario sono state integrate addirittura una scala e delle piattaforme che agevolano la sua manutenzione.

Il pregiato cristallo Swarovski Strass® è stato impiegato per la realizzazione di circa un milione di gocce che brillano come diamanti.

Attraverso 36 circuiti vengono controllate ben 1.200 lampade alogene ad intensità regolabile.

Il peso è di circa 9.000 chili.

GUINNESS BOOK OF RECORDS

CERTIFICATE

After careful verification, the GUINNESS BOOK OF RECORDS
confirms the following achievement:

The firm of Kurt Faustig KG from Stockdorf in Germany manufactured
a crystal chandelier 8 metres across and 14 metres high for a mosque.
The chandelier has 1,114 lampholders, and weighs 8,500 kilograms.
All the metallic components were coated with 24-carat gold.
The chandelier has been hanging in Oman since December 2000.

REDAKTION
GUINNESS BUCH DER REKORDE







Die gewaltige Größe der Leuchte

- 8 m Durchmesser
- 14,50 m Höhe
- vergleichbar mit einem fünfstöckigen Wohnblock

kann in einer Abbildung (siehe links) leider nicht dargestellt werden. Die scheinbar kleinen Leuchten unter der großen haben bereits nahezu drei Meter Durchmesser. Der Eindruck im Raum ist schier überwältigend.

Oben sehen Sie eine Unteransicht der Leuchte. Ihre harmonische Anpassung an die großartige Innenarchitektur der Moschee besticht.

The enormous size of this chandelier

- 8 m diameter
- 14.50 m high
- comparable to a five-storey residential building

cannot, unfortunately, be shown in a picture (see left). Although they appear small, the chandeliers beneath the large one are almost three metres in diameter. The overall impression is awe-inspiring.

Above you can see a view of the chandelier from below. It harmonizes most appealingly with the magnificent interior architecture of the mosque.

A questo gigantesco lampadario

- diametro 8 m
- altezza 14,50 m
- paragonabile ad un edificio di cinque piani

una semplice foto (a sx) non fa onore. I singoli lampadari intorno al lampadario centrale, all'apparenza piccoli, hanno in realtà un diametro di tre metri. L'effetto all'interno del ambiente è strabiliante.

Qui sopra è rappresentato questo lampadario visto dal basso. Colpisce particolarmente la sua armonica integrazione con la straordinaria architettura interna della moschea.



A 7135/165 ø 165 x 265



A 6061/60 ø 60 x 90



A 7162/6 ø 57 x 75



A 6060/90 ø 90 x 150

Sonderanfertigungen klassischer Leuchten

Special makes of classical chandeliers

Produzione speciale di lampadari classici

Wir stellen laufend Sonderanfertigungen jeder Art und Größe her; unsere Möglichkeiten sind nahezu unbegrenzt.

Die auf den folgenden Seiten gezeigten Modelle sind nur ein repräsentativer Ausschnitt aus einer Kollektion von weit über 10.000 Modellen, von sehr modern bis klassisch.

Gerne beraten wir Sie ausführlich und fertigen Entwürfe nach Ihren Bedürfnissen.

Eine Referenzliste durchgeführter Projekte senden wir Ihnen gerne zu.

Fordern Sie uns !

We manufacture special models of every type and size on a regular basis; our possibilities are almost limitless.

The models shown here on the following pages are only a representative extract from a collection featuring well over 10,000 different models, from ultra-modern to classical.

We shall be most happy to provide you with detailed advice, and to manufacture the design that suits your requirements.

A list of references regarding projects we have already completed is at your disposal.

Put us to the test !

Produciamo continuamente modelli speciali di qualsiasi tipo e grandezza; le nostre possibilità sono pressoché illimitate.

I lampadari esposti sono solo una parte che rappresenta una collezione la quale supera abbondantemente i 10.000 modelli; comprendono esemplari molto moderni ma anche classici.

Siamo lieti di offrirVi la nostra consulenza e di elaborare dei progetti secondo il Vostro fabbisogno.

A Vostra richiesta, Vi sottoponiamo una lista con i progetti che abbiamo portato a termine.

Interpellateci !



A 6059/60 ø 60 x 95

A 6064/60 ø Ø 60 x 93

A 6065/57 ø 57 x 90



A 6062/120 ø 120 x 120

A 6063/120 ø 120 x 150

26164/100 ø 100 x 135

D 7130/85 ø 85 x 140





A 7162/13 ø 80 x 200

A 7161/12 ø 100 x 125



A 6089/120 ø 120 X 150





A 7142/24 ø 150 x 230

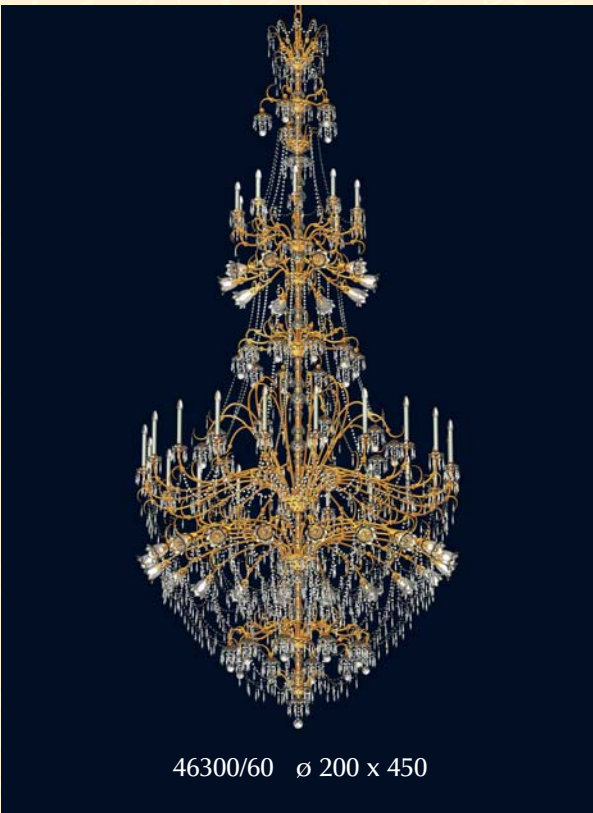

46300/60 ø 200 x 450

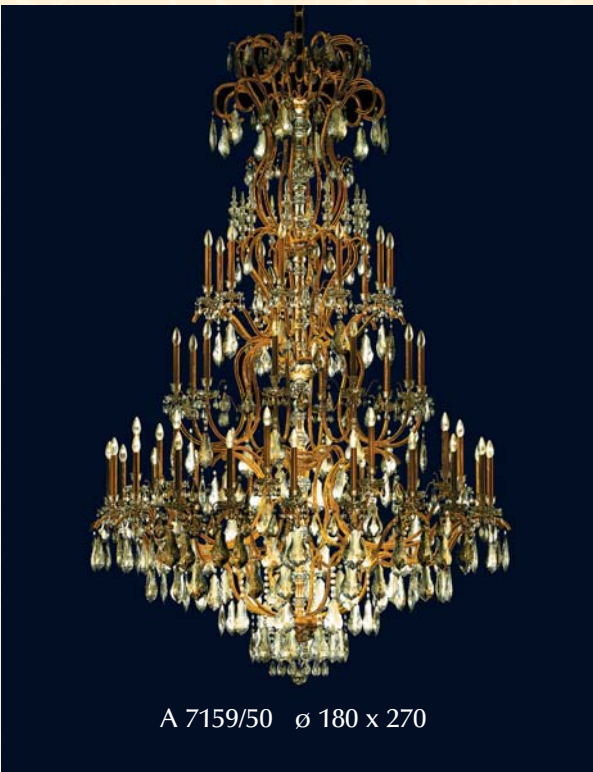

A 7159/50 ø 180 x 270

Gerade klassische Leuchten in Sondergrößen müssen sehr sorgfältig geplant werden, damit die Proportionen stimmen.

Wichtig ist die Verwendung großer Kristalle.

Classical chandeliers in special sizes have to be planned very carefully to ensure that the proportions are correct.

The use of large crystals is important.

I lampadari classici di dimensioni particolari devono essere progettati nei minimi particolari, affinché le proporzioni siano ideali.

Importante è l'uso di grossi cristalli.

Sonderanfertigungen klassischer Leuchten
Special makes of classical chandeliers
Produzione speciale di lampadari classici



46300/20 ø 90 x 150



A 6068.7/220 ø 220 x 150



A 6058/90 ø 90 x 100



A 7150/16 SI ø 95 x 130



Sonderanfertigungen moderner Leuchten

Special makes of modern chandeliers

Produzione speciale di lampadari moderni



A 3185/120 NI ø 120 x 120

Mit besonderer Freude entwickeln wir außergewöhnliche moderne Kristall-Leuchten.

Diese vereinen dauerhafte Schönheit und neue Stilelemente.

We especially enjoy developing modern and exceptional crystal chandeliers.

These are a combination of lasting beauty and modern stylistic elements.

Per noi è sempre un piacere sviluppare lampadari di cristallo moderni e fuori dal comune.

Questi incorporano una bellezza intramontabile e nuovi elementi stilistici.

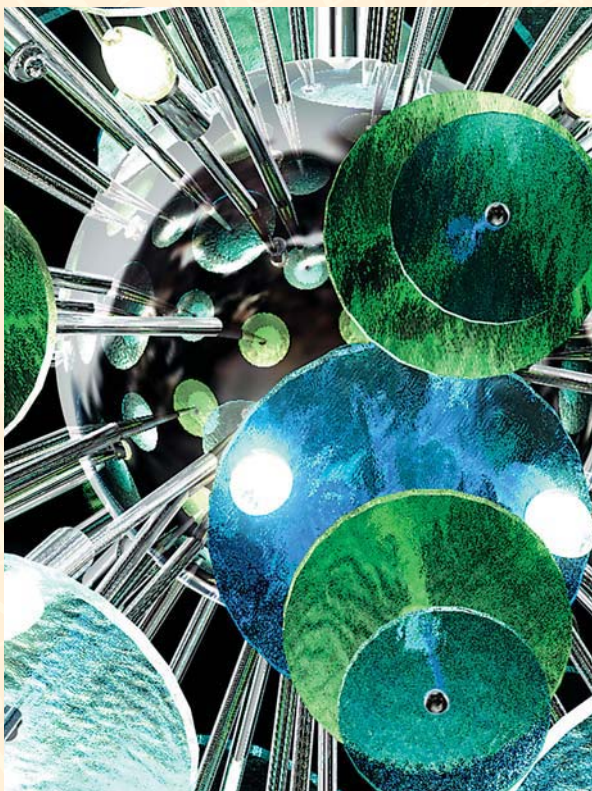

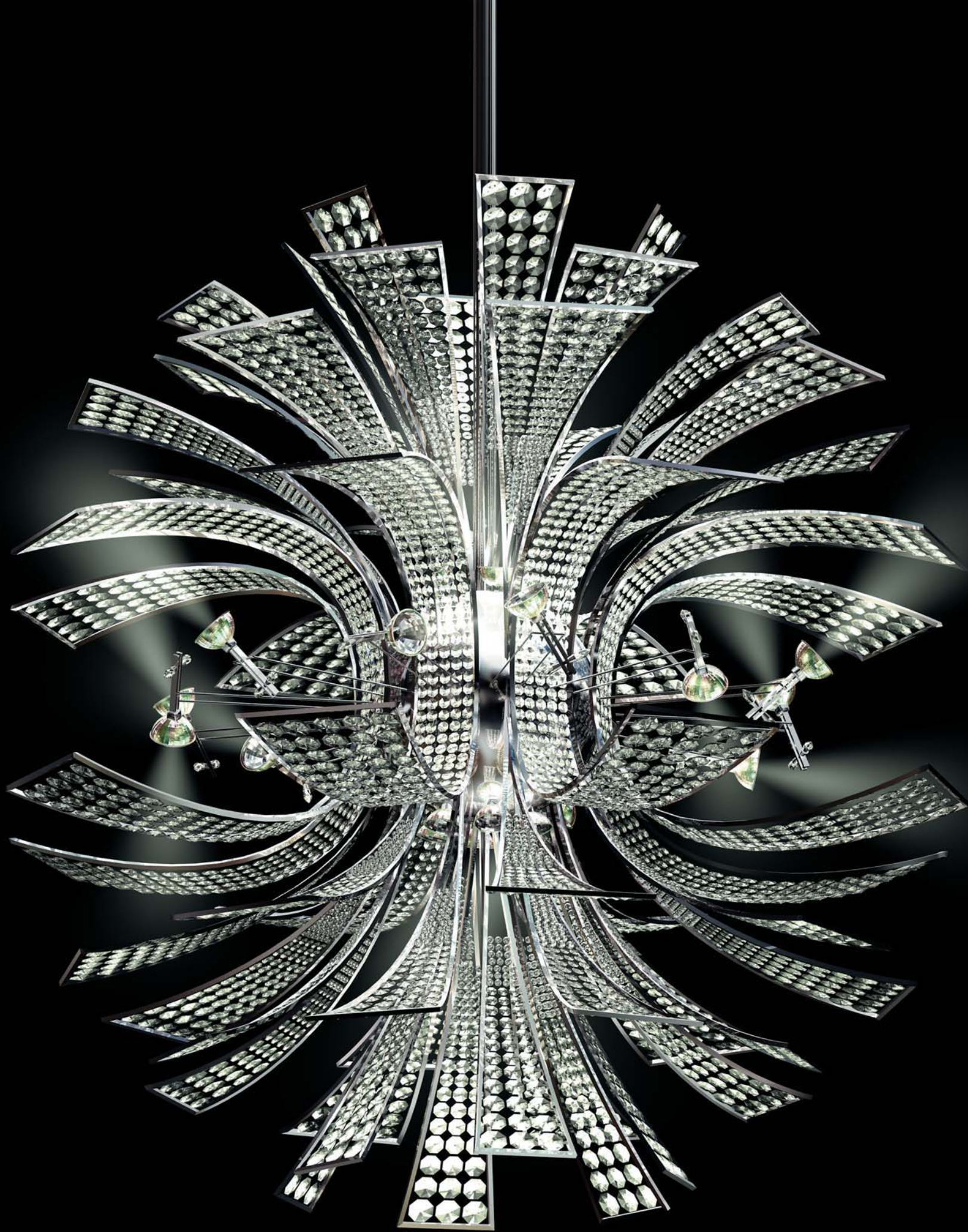

**Sonderanfertigungen
moderner Leuchten**

**Special makes of
modern chandeliers**

**Produzione speciale di
lampadari moderni**

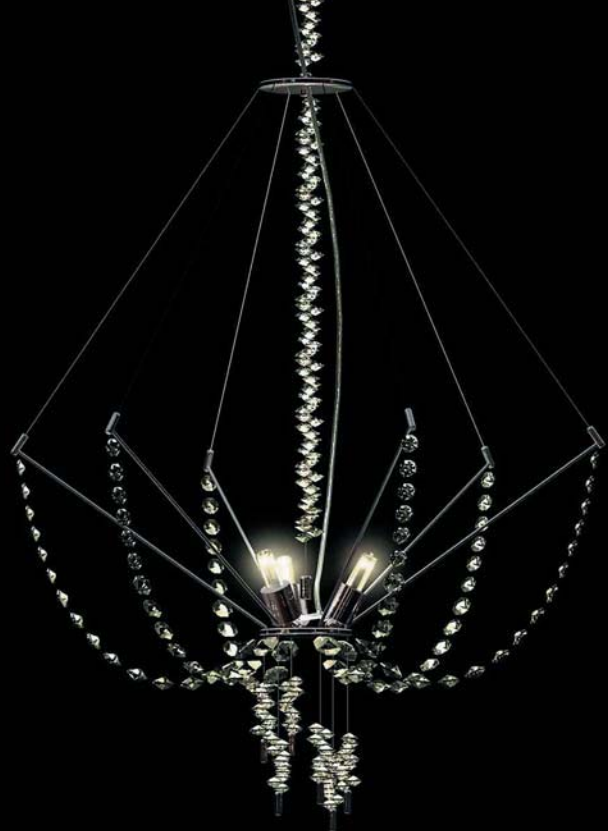

55010/50 NI ø 50 x 62

55005/60 NI ø 60 x 54



A 3158/140 NI ø 140 x 120

B 3181/150 NI ø 150 x 100





55025/125 NI ø 125 x 100

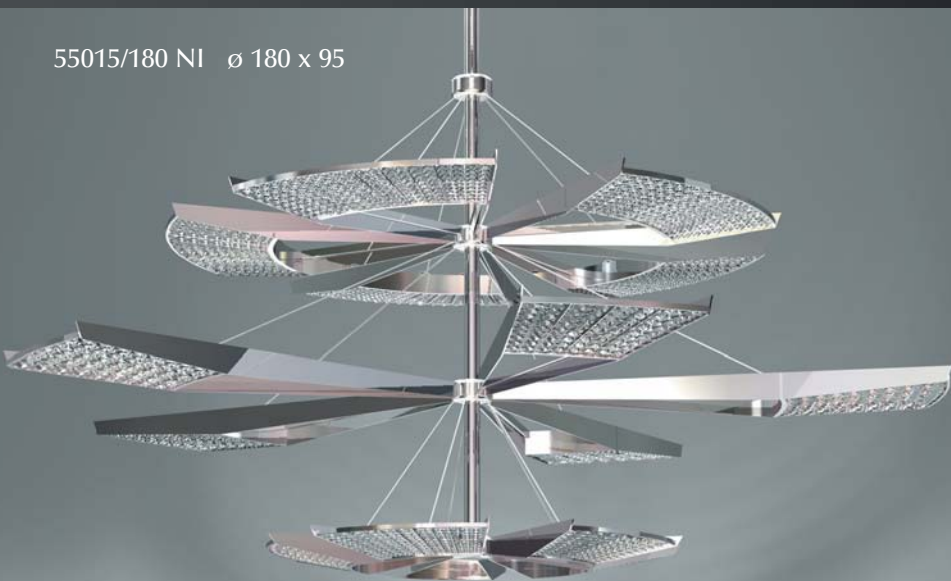

55015/180 NI ø 180 x 95



55000/75 NI ø 75 x 26

Veränderte Katalogmodelle
Altered catalogue models
Modelli di catalogo modificati

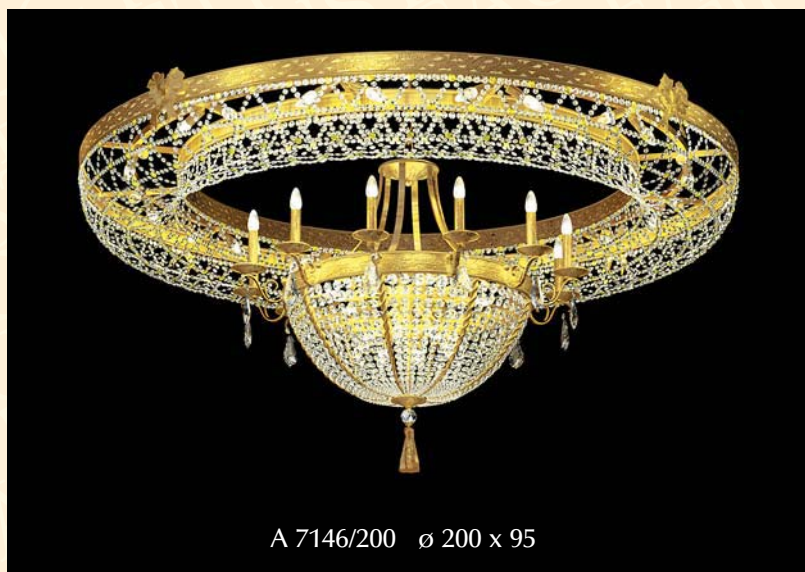

A 7146/200 ø 200 x 95



A 7701/120 ø 120 x 40



A 1827.7/200 ø 200 x 53

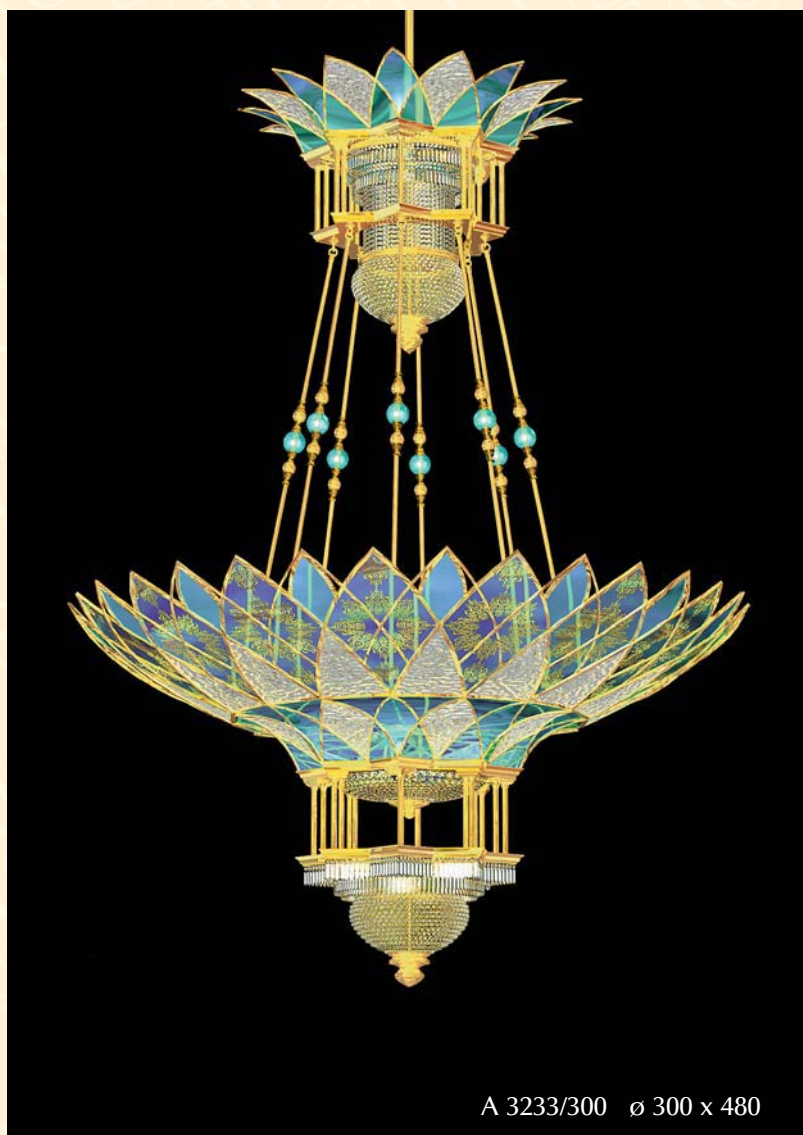

A 3233/300 ø 300 x 480

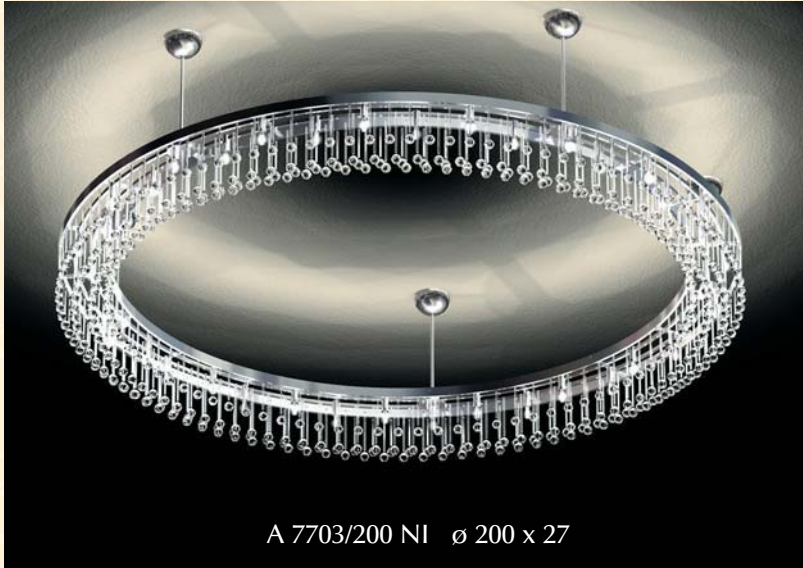

A 7703/200 NI ø 200 x 27



D 6007.7/160 ø 160 x 100



A 3119.7/600 ø 120 x 600 x 120



Sondermodelle für Treppenhäuser
Special models for stairwells
Modelli particolari per scalinate interne

A 3024.7/300 ø 300 x 2400

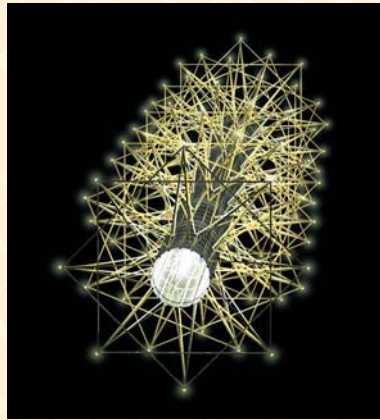

A 1830/96 (Detail) ø 96 x 500



A 3024 (Detail)

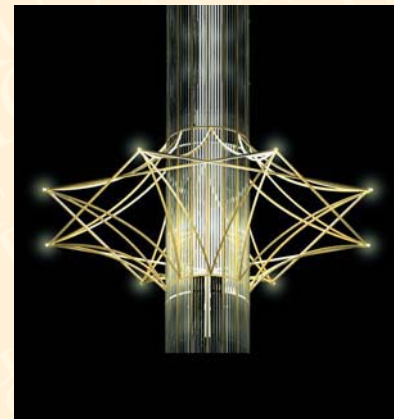

A 3250.7/65 NI ø 65 x 490





A 3251.7/75 NI ø 75 x 500



A 3222.7/108 NI ø 108 x 75 x 37



A 3204/8 ø 84 x 35

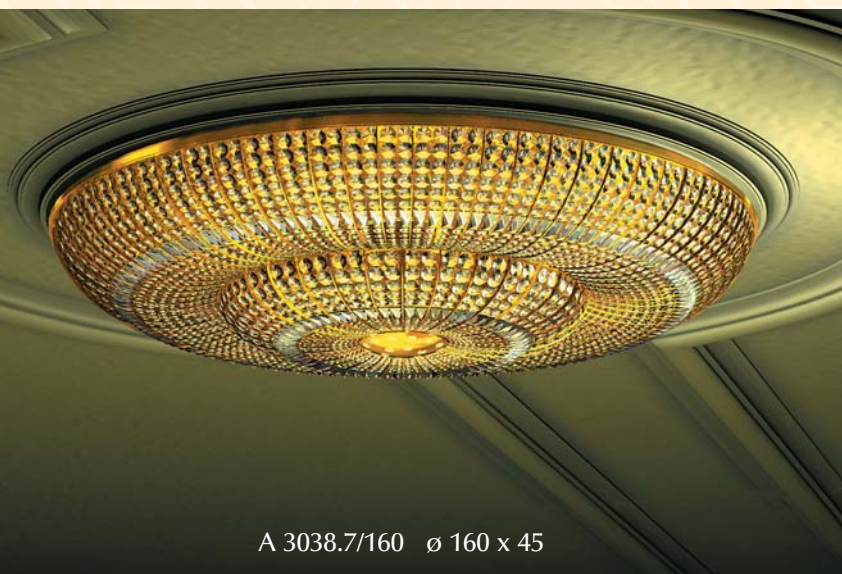

A 3038.7/160 ø 160 x 45



A 3104/100 ø 100 x 25



A 3102/120 NI ø 120 x 35

Diese Modelle und ihre Spezialaufhängungen sind besonders robust gebaut, um selbst Kräften des Mehrfachen der Erdbeschleunigung standzuhalten.

Die Kristalle sind so befestigt, daß sie sich nicht bewegen und kein Geräusch verursachen.

These models and their special suspensions are of exceptionally sturdy construction, in order to withstand forces several times greater than acceleration due to gravity.

The crystals are attached in such a way that they neither move nor make any sound.

Questi modelli hanno un sostegno molto robusto per poter loro stessi far fronte alle forze rotatorie della terra.

I cristalli sono fissati in tal modo da non muoversi e non creare rumori.

Sonderleuchten für Schiffe und Flugzeuge
Special chandeliers for ships and aeroplanes
Lampadari speciali per navi e aerei



D 6007.7/100 ø 100x 100



A 3205.7/100 NI ø 100 x 190



I



II

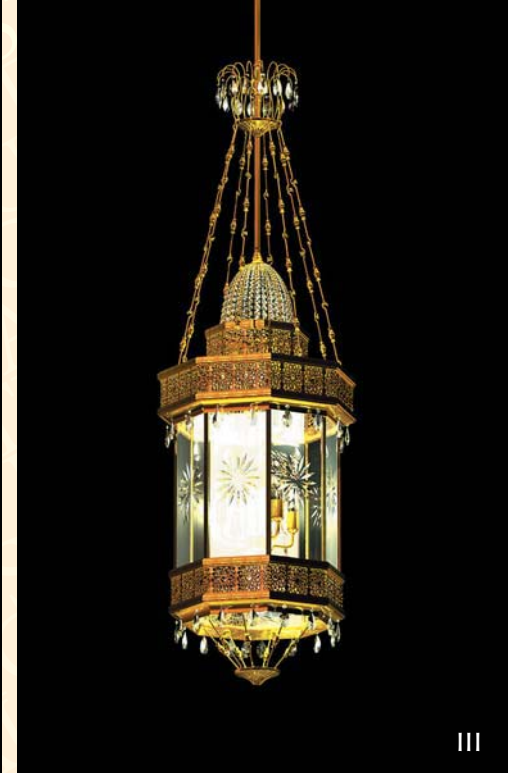

III



IV



V



VI



VII

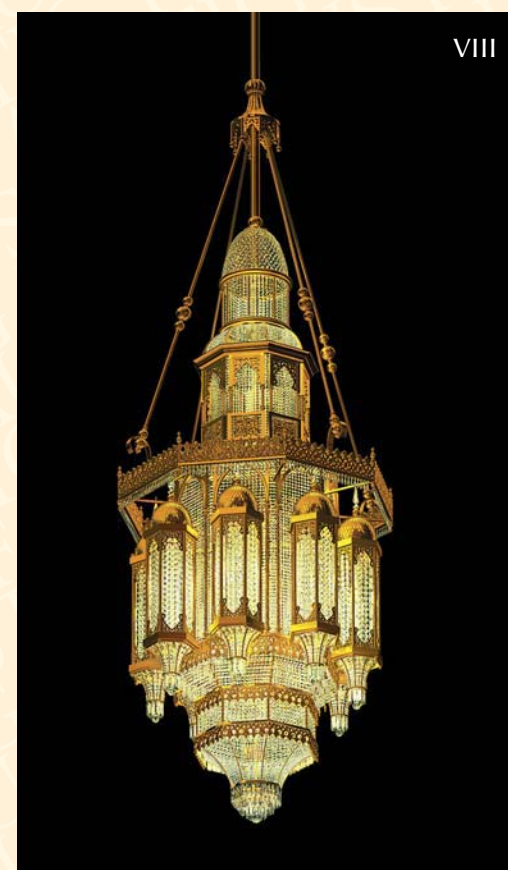

VIII



Orientalische Objektleuchten

Oriental style project lighting

Lampadari speciali in stile orientale

- I • A 3141/120 ø 120 x 150
- II • A 3061/195 ø 195 x 240
- III • C 3129/ 70 ø 70 x 135

- IV • A 3232/ 32 ø 32 x 67
- V • A 2520/ 65 ø 65 x 90
- VI • A 3232/500 ø 500 x 670

- VII • A 2510/250 ø 250 x 180
- VIII • A 2783/120 ø 120 x 332



A 3109/320 ø 320 x 570

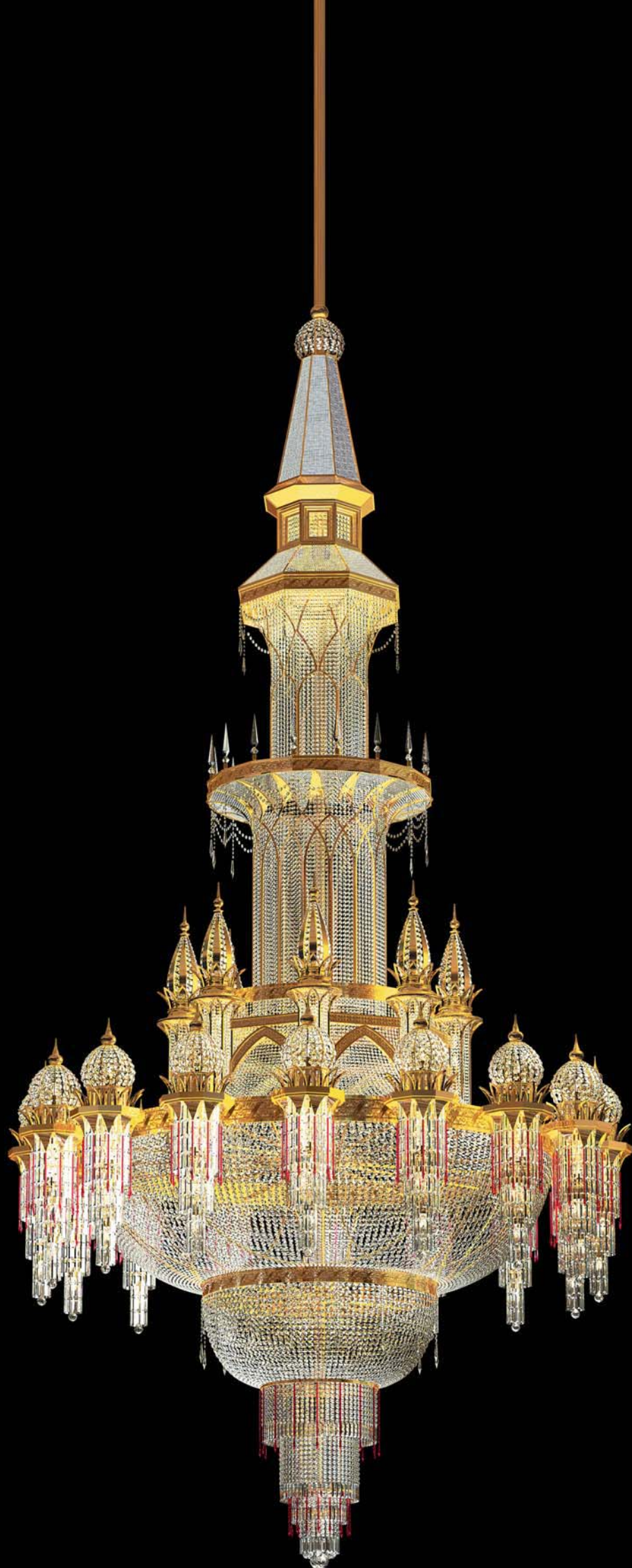

A 3241/320 ø 320 x 670

Unsere Katalog-Kollektion

Our catalogue collection

La nostra collezione generale

Das Nummern-System

Die fünfstellige Zahl bezeichnet die Modellnummer; nach einem Querstrich folgt je nach Art des Modells entweder die Flammenanzahl (z.B. 40600/8) oder der Durchmesser (z.B. 25900/93). Steht zwischen den beiden Bezeichnungen noch eine mit einem Punkt gekennzeichnete Zwischennummer (z.B. 40600.5/2), bedeutet diese

- .2 = Halogen-Einbauleuchte (ohne mitgelieferten Trafo)
- .4 = Hockerleuchte
- .5 = Wandleuchte
- .6 = Bodenstehleuchte
- .7 = Deckenleuchte mit Reflektor, ohne Kette und Baldachin
- .8 = Tischleuchte
- .9 = Spiegel

Maßangaben

Alle angegebenen Maße sind in cm und annähernd. Die erste Zahl nach dem Symbol ↔ gibt den Durchmesser (Breite) der Leuchte und die zweite nach dem Symbol † deren Höhe ohne Kette an. Bei Leuchten mit Aufhängestange bezeichnet eine Zahl in Klammern die Höhe einschließlich Stange. Bei Wandleuchten und Spiegeln ist die Tiefe durch eine dritte Zahl nach dem Symbol † vermerkt.

Elektrische Installation

Falls nicht anders in Auftrag gegeben, werden unsere Leuchten je nach Modell mit Fassungen E14 (Ø) und E27 (∅) ausgerüstet.

Für den Export sind B15d Bajonett-Fassungen, US-Candelabra und japanische E17-Fassungen ohne Aufpreis verfügbar.

HAL bedeutet Ausrüstung der Leuchte mit 220V Transformator (oder auf Wunsch 110V) für Halogen-Lampen 12V in 10-20W. Halogen-Einbauleuchten .2 werden ohne Transformator geliefert.

Einige HAL-Leuchten können auf Wunsch mit Normalfassungen gefertigt werden.

Die Verkabelung ist für 110-240 Volt geeignet.

Alle Leuchten entsprechen den international gültigen Normen und sind entsprechend zertifiziert.

Jede Leuchte wird mit 5.000 Volt geprüft.

Empfohlene Lampen

Lampen sind nicht in Leuchtenpreis enthalten, können aber gegen Berechnung mitgeliefert werden. Wir empfehlen nur klare Kerzen in gedrehter oder glatter Ausführung.

Für normale Beleuchtungen sind 25W ausreichend, 40W oder 60W jedoch möglich.

Es gibt auch Hochvolt-Halogen-Lampen mit E14 oder E27 Fassung (bessere Lichtausbeute bei weniger Stromverbrauch und Wärmeentwicklung, längere Lebensdauer). Für Fassungen E27 genügen klare Lampen 60W.

Ferner verwenden wir, wo angegeben, G9 Fassungen für G9 Hochvolt-Halogenlampen.

Niedervolt-Halogenleuchten sind mit Lampen 12V/10-20W auszurüsten.

Dimmer

Wir empfehlen den Einsatz von groß dimensionierten Dimmern, deren Elektronik möglichst im Schaltschrank eingebaut sein sollte. Dann können Sie Lampen höherer Wattzahl einsetzen, welche je nach Ihren Bedürfnissen geregelt werden können und bei geringerer Belastung wesentlich länger halten.

Aufhängung

Die normale Kettenlänge ist ca. 80 cm. Sollten Sie bei Auftragserteilung eine andere Kettenlänge wünschen, entsteht kein Mehrpreis.

Schwere Leuchten sind zusätzlich mit einem Inox-Sicherheitsseil ausgerüstet.

Für größere, hoch hängende Leuchten liefern wir auf Wunsch mechanische oder elektrische Winden, welche die Wartung erleichtern.

Ersatzteile

Die wichtigsten Ersatzteile werden mit jeder Leuchte gratis mitgeliefert. Weitergehende Ersatzteilanforderungen werden in der Regel am gleichen Tag erledigt. Bitte schicken Sie jeweils ein Muster, wenn auch gebrochen, ein.

Reinigung und Pflege

Nach einem weit verbreiteten Vorurteil sollen Kristall-Leuchten schwer zu pflegen sein. Wir haben die Probleme erkannt und durch anwenderfreundliche Konstruktion, als auch bei uns erhältliche Hilfsmittel und Reinigungsanleitungen gelöst.

Insbesondere verhindert der Oberflächenschutz der STRASS-Kristalle (siehe Seiten 216-220) sowie unserer Metallteile Verschmutzungen bisher gekanntes Ausmaßes.

Numbering System

The five-figure number refers to the type number; then, after a diagonal, either the number of bulbs (e.g. 40600/8) or the diameter (e.g. 25900/93) is indicated, depending on the type of fitting.

If there is an intermediate figure preceded by a full stop (e.g. 40600.5/2) between the two descriptions, this refers to

- .2 = halogen fitted recess lamp (transformer not included in delivery)
- .4 = end table lamp
- .5 = wall bracket
- .6 = floor lamp
- .7 = close-to-ceiling lamp with reflector, without chain or canopy
- .8 = table lamp
- .9 = mirror

Dimensions

All measurements are indicated in cm, and are approximate values. The first figure after the ↔ symbol refers to the diameter (width) of the fitting, and the second figure after the † symbol refers to its height without chain; in the case of chandeliers with suspension rods, a figure in brackets refers to the height including the rod.

In the case of wall brackets and mirrors, a third figure after the symbol † shows their depth.

Electrical Installation

Unless otherwise indicated in your order, our chandeliers are equipped with either sockets E14 (Ø) or E27 (∅).

B15d bayonet sockets, US Candelabra and Japanese E17 sockets are also available for export without extra charge.

HAL means that the fitting is equipped with a 220V transformer (or 110V upon request) for 12V/10-20W halogen bulbs.

Halogen fitted recess lamps .2 are delivered without the transformer.

Some HAL lamps can be fitted with normal sockets upon request. The cabling is suitable for 110-240 volts.

All chandeliers conform to internationally valid norms and are duly certified.

Each chandelier is tested with 5000 volts.

Recommended Bulbs

Bulbs are not included in the chandelier price, but can be delivered at extra charge.

We recommend only clear candle bulbs, twisted or plain. 25W bulbs

are adequate for normal illumination purposes, though 40W or 60W bulbs may also be used.

High-voltage halogen lamps with E14 or E27 sockets (improved light efficiency with less power consumption and heat build-up, longer service life).

Where indicated we also use G9 sockets for G9 high-voltage halogen lamps.

Low-voltage halogen lamps need to be fitted with 12V/10-20W bulbs.

Dimmers

We recommend the use of large-scale dimmers, with electronics that can be built into the switchboard panel if possible. This enables bulbs of higher wattage to be used – they may be adjusted to suit your requirements, and the lower load also means that they last a lot longer.

Lamp Installation

The normal length of chain used is approximately 80 cm. Should you require a different length when placing your order, no additional charge will be made.

Heavy fittings are also equipped with an extra stainless steel safety cable.

For larger fittings that are installed at quite a height we also provide mechanical or electric winch mechanisms upon request, which make maintenance a great deal easier.

Spare Parts

Essential spare parts are delivered free of charge with each fitting.

Any additional spare parts required are normally sent the same day. Do please send the sample, though, even if it is in fragments.

Care and Maintenance

According to a widespread misconception, crystal chandeliers are supposed to be difficult to clean. We have taken note of the possible problems and solved them via user-friendly design as well as various maintenance materials that we provide.

The novel surface protection on the STRASS crystals (see pages 216-220) and also on our metal parts is particularly successful at preventing tarnishing or deterioration of any kind.

Significato dei numeri

Il numero a cinque cifre indica il numero del modello; dopo la barra segue, a seconda del tipo, il numero delle luci (ad es.: 40600/8) o il diametro (ad es.: 25900/93).

L'eventuale numero contrassegnato da un punto, interposto fra le altre due designazioni (ad es.: 40600.5/2), indica:

- .2 = lampada alogena ad incasso (consegnata senza trasformatore)
- .4 = lume da tavolo
- .5 = applique
- .6 = lampada da terra
- .7 = plafoniera con riflettore, senza catena da montare al soffitto
- .8 = lumetto
- .9 = specchiera

Dimensioni

Tutte le misure indicate sono in cm e approssimative. La prima cifra dopo il simbolo ↔ indica il diametro (larghezza) del lampadario e la seconda dopo il simbolo † l'altezza senza catena. Per i lampadari con la sbarra, un numero tra parentesi, indica l'altezza, comprendendo la stanga. Per le applique e le specchiere la profondità è contrassegnata da un terzo numero dopo il simbolo ‡.

Impianto elettrico

Salvo diversamente pattuito in sede di ordinazione, i nostri lampadari sono corredati, a seconda del modello, con portalampade E 14 (Ø) e E 27 (∅). Per l'esportazione sono a disposizione, senza sovrapprezzo, portalampade B15d, US-Candelabra e portalampade giapponesi E 17. HAL sta a indicare che il lampadario è provvisto di un trasformatore di 220 V (o a richiesta di 110 V) per lampade alogene 12 V di 10-20 W. Lampade alogene ad incasso .2, vengono consegnate senza trasformatore. Alcuni lampadari HAL, a richiesta, possono essere fabbricati con portalampade normali. I cavi sono adatti a 110-240 Volt. Tutti i lampadari corrispondono alle norme internazionali in vigore e sono muniti di corrispondente certificato. Ogni lampadario viene sottoposto ad un test con 5.000 volt.

Lampadine

Le lampadine non sono incluse nel prezzo del lampadario. Però le possiamo consegnare, fatturandole separatamente. Noi raccomandiamo solo lampadine trasparenti lisce o a tortiglione. Per un'illuminazione normale sono sufficienti lampadine da 25W, però è sempre possibile sostituirle con lampadine da 40W o 60W.

Ci sono anche lampade alogene ad alto voltaggio con portalampade E14 oppure E27 (migliore luce con meno consumo e sviluppo di calore, maggiore longevità).

Per i portalampade E27 sono sufficienti lampadine chiare di 60W. Inoltre adoperiamo, dove menzionato, portalampade G9 per lampade alogene G9 ad alto voltaggio. Lampade alogene a basso voltaggio devono essere munite di lampadine 12V/10-20W.

Varialuce

Noi consigliamo l'impiego di varialuci di grandi dimensioni, la cui elettronica può essere possibilmente incorporata nel quadro elettrico ad armadio. Così potrete adoperare lampadine che abbiano un maggior numero di Watt e la cui luminosità può essere regolata a Vostro piacere, tenendo presente che, se non vengono sfruttate sempre al massimo della loro capacità, durano più a lungo.

Sospensione

La normale lunghezza della catena è di ca. 80 cm. Nell'ordine può essere richiesta una catena con altre dimensioni, senza sovrapprezzo. I lampadari pesanti sono inoltre muniti di un sostegno di sicurezza in acciaio inossidabile.

Per lampadari di grandi dimensioni che vengono montati ad una certa altezza, a richiesta forniamo verricelli meccanici o elettrici, i quali facilitano di molto la manutenzione.

Pezzi di ricambio

I più importanti pezzi di ricambio vengono forniti gratuitamente assieme ad ogni lampadario. Successive richieste di pezzi di ricambio sono evase di regola a stretto giro di posta. Vi preghiamo di inviarci rispettivamente un campione, anche se rotto o danneggiato.

Cura e pulizia

Secondo alcuni pregiudizi, la pulizia di lampadari di cristallo dovrebbe essere molto difficile. Noi ci siamo resi conto del problema e lo abbiamo risolto costruendo i nostri lampadari in modo pratico e offrendo allo stesso tempo dei prodotti adatti alla loro pulizia.

La nuova protezione per le superfici dei cristalli STRASS (vedi pagine 216-220) e per le parti in metallo evita particolarmente l'attacco della sporcizia.



20511.7/200

Deckenleuchte mit Spiegel und Reflektor
 Flush-to-ceiling lamp with mirror and
 reflector • Plafoniera con specchio
 e riflettore

20511.7/100	100 x 75	€18	8 €
.7/120	120 x 100	€20	12 €
.7/200	200 x 150	€22	20 €

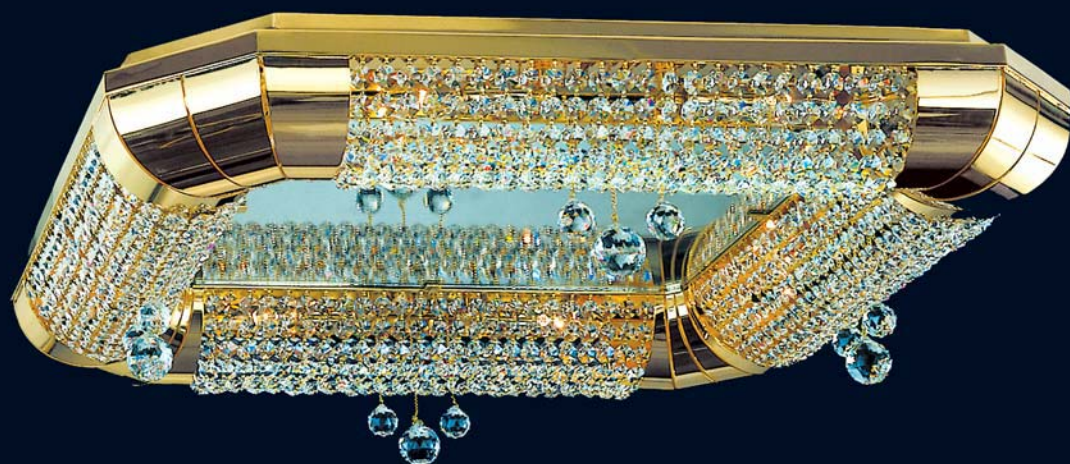

20514.7/80

Deckenleuchte mit Spiegel und Reflektor
 Flush-to-ceiling lamp with mirror and
 reflector • Plafoniera con specchio
 e riflettore

20514.7/80	80 x 80	€18	8 €
.7/100	100 x 100	€20	12 €
.7/120	120 x 120	€20	16 €
.7/140	140 x 140	€20	20 €



20510.7/75



20510.5/2

.5 = Wandleuchte • wall light • applique

20510.5/2	↔ 27	↓ 22	↳ 15	2 ∅
.5/3	↔ 35	↓ 30	↳ 17	3 ∅

Deckenleuchte mit Spiegel und Reflektor
flush-to-ceiling lamp with mirror and
reflector • plafoniera con specchiera
e riflettore

20510.7/45	↔ 45	↓ 14		4 ∅
.7/60	↔ 60	↓ 16		8 ∅
.7/75	↔ 75	↓ 18		8 ∅
.7/100	↔ 100	↓ 20		10 ∅
.7/120	↔ 120	↓ 22		12 ∅
.7/150	↔ 150	↓ 22		16 ∅
.7/200	↔ 200	↓ 22		20 ∅
.7/250	↔ 250	↓ 25		24 ∅





79030/50



79020/50



79021.7/40



79020.5/2

79020/30	↔ 30	↓ 32	4 ∅
/40	↔ 40	↓ 36	7 ∅
/50	↔ 50	↓ 40	9 ∅
/60	↔ 60	↓ 44	11 ∅
/80	↔ 80	↓ 52	16 ∅

.5 = Wandleuchte • wall light • applique

79020.5/2	↔ 20	↓ 22	↳12	2 ∅
-----------	------	------	-----	-----

.7 = Deckenleuchte mit Reflektor
flush-to-ceiling lamp with reflector
plafoniera con riflettore

79021.7/30	30x30	↓ 34	5 ∅
.7/40	40x40	↓ 38	9 ∅
.7/50	50x50	↓ 42	9 ∅
.7/60	60x60	↓ 46	13 ∅
.7/80	80x80	↓ 54	17 ∅

79030/40	↔ 40	↓110	9 ∅
/50	↔ 50	↓180	13 ∅
/60	↔ 60	↓270	18 ∅

andere Größen möglich • other sizes possible • a richiesta, sono possibili altre dimensioni





79010.7/36



79005.7/50



79010.5/2



79005.5/2



79011.5/2



79005.5/4

.5 = Wandleuchte • wall light • applique

79005.5/2	↔ 20	↓ 20	↳11	2 ∅
.5/4	↔20	↓ 40	↳11	4 ∅

.7 = Deckenleuchte mit Reflektor
flush-to-ceiling lamp with reflector
plafoniera con riflettore

79005.7/40	↔ 40	↓ 20		6 ∅
.7/50	↔ 50	↓ 20		8 ∅
.7/60	↔ 60	↓ 20		10 ∅
.7/80	↔ 80	↓ 25		16 ∅
.7/100	↔100	↓ 25		20 ∅

79010.7/36	↔ 36	↓160		9 ∅
.7/50	↔ 50	↓230		14 ∅
.7/60	↔ 60	↓320		20 ∅
.7/80	↔ 80	↓540		30 ∅
.7/100	↔100	↓840		40 ∅

andere Größen möglich • other sizes possible • a richiesta, sono possibili altre dimensioni

.5 = Wandleuchte • wall light • applique

79010.5/2	↔ 20	↓ 40	↳11	2 ∅
79011.5/2	↔ 20	↓ 40	↳11	2 ∅



56000/185 GO/NI HAL

56000/150	↔150	₺130	16 Hal	+ 8 0
/185	↔185	₺150	24 Hal	+ 12 0
/250	↔250	₺200	32 Hal	+ 18 0





65000.5/6



65000/165 GO/NI

oval • oval • ovale

65000/65	↔ 65	‡ 50	12 ♀
/80	↔ 80	‡ 65	16 ♀
/100	↔ 100	‡ 75	20 ♀
/130	↔ 130	‡ 100	24 ♀
/165	↔ 165	‡ 130	32 ♀
/200	↔ 200	‡ 150	40 ♀
/230	↔ 230	‡ 180	48 ♀
/250	↔ 250	‡ 200	56 ♀
/270	↔ 270	‡ 220	72 ♀
/300	↔ 300	‡ 250	88 ♀

rund • spherical • rotondo

65001/65	↔ 65	‡ 65	12 ♀
/80	↔ 80	‡ 80	16 ♀
/100	↔ 100	‡ 100	20 ♀
/130	↔ 130	‡ 130	24 ♀
/165	↔ 165	‡ 165	32 ♀
/200	↔ 200	‡ 200	40 ♀
/230	↔ 230	‡ 230	48 ♀
/250	↔ 250	‡ 250	56 ♀
/270	↔ 270	‡ 270	72 ♀
/300	↔ 300	‡ 300	88 ♀

.5 = Wandleuchte • wall light • applique

65000.5/6	↔ 63	‡ 41	‡ 26	6 ♀
-----------	------	------	------	-----





79070/80 NI

79070/60	↔ 60	↓ 55	4 HAL G9
/80	↔ 80	↓ 65	5 HAL G9



17000.4/42 NI



17000.5/2 NI

.4 = Hockerleuchte • end table lamp
luna da tavolo

17000.4/42 ↔ 42 ↓ 70 8 0

.5 = Wandleuchte • wall light • applique

17000.5/2 ↔ 27 ↓ 32 19 2 0

STRASS-Koppe 50 bzw. 60 mm, ohne Perforation
STRASS jewel 50 and 60 mm respectively,
without perforation • ottagon STRASS 50
resp. 60 mm, senza perforazione

.5 = Wandleuchte • wall light • applique

51000.5/2 ↔ 19 † 18 †8 2 †

.7 = Deckenleuchte mit Reflektor
flush-to-ceiling lamp with reflector
plafoniera con riflettore

51000.7/30 30x30 † 12 4 †
.7/40 40x40 † 12 6 †
.7/50 50x50 † 12 8 †
.7/60 60x60 † 12 10 †



51000.7/40



51000.5/2

.9 = Spiegel • mirror • specchiera

51800.9/60 ↔ 60 †60 †8 8 †

.5 = Wandleuchte • wall light • applique

Metallstreifen in Schwarznickel
strips gunmetal finish
strisce di metallo colore canna di fucile

51801.5/2 ↔ 38 † 22 †14 2 †

.7 = Deckenleuchte mit Reflektor
flush-to-ceiling lamp with reflector
plafoniera con riflettore

51801.7/50 50x50 † 50 †25 8 †
.7/60 60x60 † 60 †28 12 †
.7/80 80x80 † 80 †36 16 †

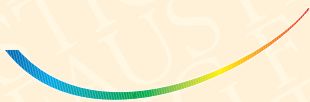

51801.7/50

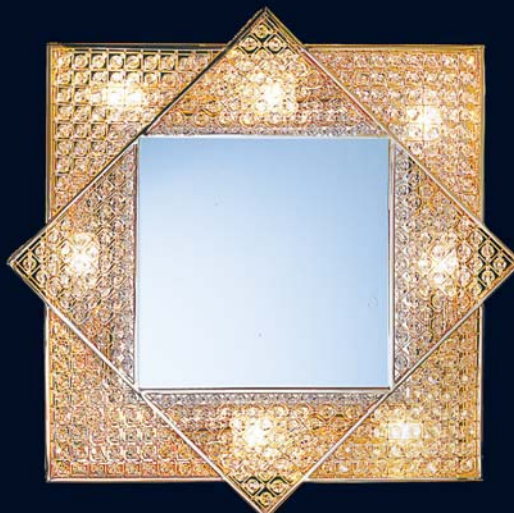

51800.9/60



51801.5/2



29001/45



29000/60

29000/30	↔ 30	↓ 27	3 ∅
/45	↔ 45	↓ 35	8 ∅
/60	↔ 60	↓ 43	10 ∅
/75	↔ 75	↓ 51	16 ∅

.7 = Deckenleuchte mit Reflektor
flush-to-ceiling lamp with reflector
plafoniera con riflettore

29000.7/30	↔ 30	↓ 29	3 ∅
.7/45	↔ 45	↓ 37	8 ∅
.7/60	↔ 60	↓ 45	10 ∅
.7/75	↔ 75	↓ 53	16 ∅

29001/30	↔ 30	↓ 45	3 ∅
/45	↔ 45	↓ 60	8 ∅
/60	↔ 60	↓ 68	14 ∅
/75	↔ 75	↓ 84	18 ∅



20410.8/22

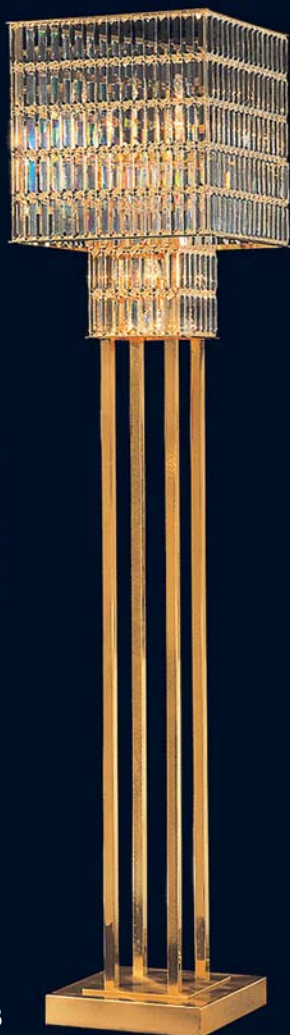

20410.4/31

.4 = Hockerleuchte • end table lamp
lume da tavolo

20410.4/31	31x31	↓ 76	4 ∅
------------	-------	------	-----

.6 = Standleuchte • floor lamp
lampada da terra

20410.6/38	38x38	↓ 175	8 ∅
------------	-------	-------	-----

.8 = Tischleuchte • table lamp • lumetto

20410.8/22	22x22	↓ 46	4 ∅
------------	-------	------	-----

.7 = Deckenleuchte mit Reflektor
flush-to-ceiling lamp with reflector
plafoniera con riflettore

29005.7/30	30x30	↓ 29	5 ∅
.7/45	45x45	↓ 37	9 ∅
.7/60	60x60	↓ 45	13 ∅
.7/75	75x75	↓ 53	17 ∅

.5 = Wandleuchte • wall light • applique

29005.5/2	↔ 20	↓ 18	↓ 12	2 ∅
-----------	------	------	------	-----

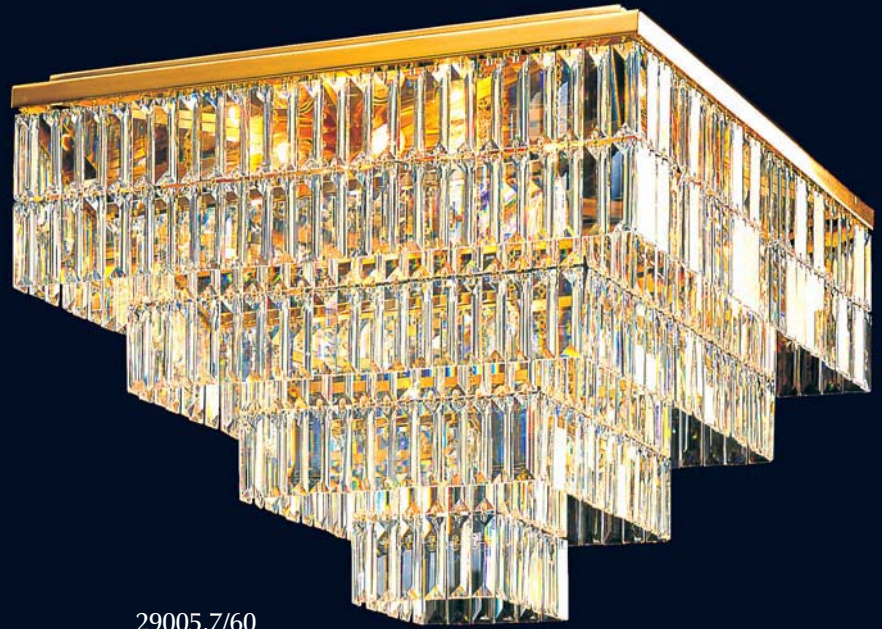

29005.7/60

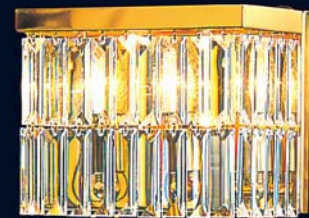

29005.5/2

andere Größen möglich • other sizes possible • a richiesta, sono possibili altre dimensioni

.7 = Deckenleuchte mit Reflektor
flush-to-ceiling lamp with reflector
plafoniera con riflettore

29060.7/150	150 x 100	↓ 52	26 ∅
.7/200	200 x 100	↓ 52	39 ∅

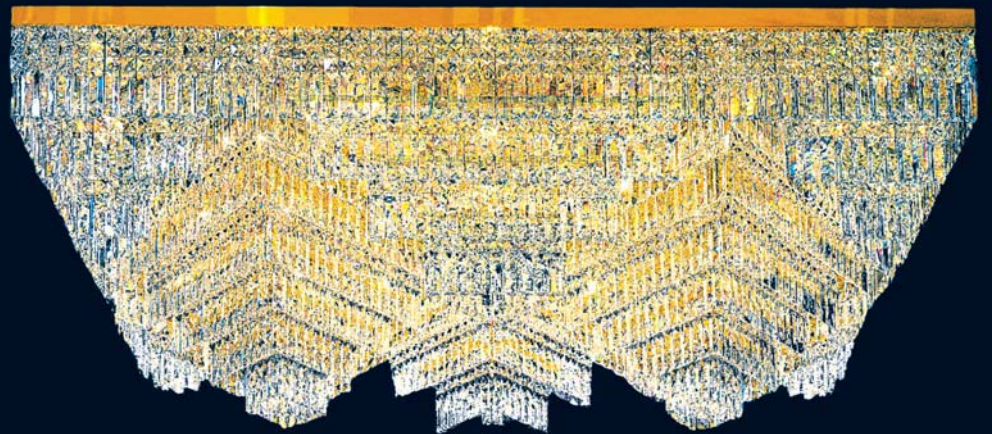

29060.7/150



79066.7/50



79065.7/50



79065.5/3

.5 = Wandleuchte • wall light • applique

79065.5/3 ↔ 21 ↓ 22 †12 3 HAL G9

.7 = Deckenleuchte mit Reflektor
flush-to-ceiling lamp with reflector
plafoniera con riflettore

79065.7/25	25x25	↓ 20	4 HAL G9
.7/37	37x37	↓ 22	8 HAL G9
.7/50	50x50	↓ 24	12 HAL G9
.7/63	63x63	↓ 26	16 HAL G9
.7/75	75x75	↓ 28	20 HAL G9

79066.7/25	25x25	↓ 23	4 HAL G9
.7/37	37x37	↓ 28	8 HAL G9
.7/50	50x50	↓ 33	12 HAL G9
.7/63	63x63	↓ 38	16 HAL G9
.7/75	75x75	↓ 43	20 HAL G9



79061/40



79060.7/40



79061.5/3

.7 = Deckenleuchte mit Reflektor
flush-to-ceiling lamp with reflector
plafoniera con riflettore

79060.7/30	↔ 30	↓ 21	4 HALG9
.7/40	↔ 40	↓ 23	8 HALG9
.7/50	↔ 50	↓ 25	12 HALG9
.7/60	↔ 60	↓ 27	16 HALG9
.7/80	↔ 80	↓ 31	24 HALG9

79061/30	↔ 30	↓ 27	4 HALG9
/40	↔ 40	↓ 34	8 HALG9
/50	↔ 50	↓ 37	12 HALG9
/60	↔ 60	↓ 42	16 HALG9
/80	↔ 80	↓ 52	24 HALG9

.5 = Wandleuchte • wall light • applique

79061.5/3 ↔ 21 ↓ 27 †13 3 HALG9

79081.5/2 ↔ 22 ↓ 23 †11 2 HALG9

.7 = Deckenleuchte mit Reflektor
flush-to-ceiling lamp with reflector
plafoniera con riflettore

79081.7/30	↔ 30	↓ 16	3 HALG9
.7/40	↔ 40	↓ 24	6 HALG9
.7/50	↔ 50	↓ 30	8 HALG9
.7/60	↔ 60	↓ 36	10 HALG9



79081.7/40 SI



79081.5/2 SI

.5 = Wandleuchte • wall light • applique

28601.5/2 ↔ 23 † 29 †11 2 †

.7 = Deckenleuchte mit Reflektor
flush-to-ceiling lamp with reflector
plafoniera con riflettore

28601.7/30	30x30	† 28	4 †
.7/40	40x40	† 32	4 †
.7/50	50x50	† 36	8 †
.7/60	60x60	† 40	12 †
.7/80	80x80	† 48	16 †

.8 = Tischleuchte • table lamp • lumetto

28601.8/1 14x14 † 30 1 †



28601.7/60



28601.5/2



28601.8/1

28610/30	↔ 30	† 28	4 †
/40	↔ 40	† 32	6 †
/50	↔ 50	† 36	8 †
/60	↔ 60	† 40	12 †
/80	↔ 80	† 48	16 †

.5 = Wandleuchte • wall light • applique

28610.5/1 ↔ 16 † 18 †10 1 †



28610/50



28610.5/1



.5 = Wandleuchte • wall light • applique

49011.5/3 ↔ 20 ↓ 32 †13 3 ∅

.7 = Deckenleuchte mit Reflektor
flush-to-ceiling lamp with reflector
plafoniera con riflettore

49011.7/50 50x50 ↓ 42 9 ∅
.7/65 65x65 ↓ 52 13 ∅

.5 = Wandleuchte • wall light • applique

49012.5/3 ↔ 20 ↓ 32 †13 3 ∅



49011.5/3

49011.7/50



49012.5/3



optisches Kristall • optical crystal
cristallo ottico



49020/45



49020/30

49020/30 ↔ 30 ↓ 28 5 ∅
/45 ↔ 45 ↓ 28 8 ∅

.4 = Hockerleuchte • end table lamp
lume da tavolo

49020.4/22 ↔ 22 ↓ 50 4 ∅



49020.4/22

49015/52	↔ 52	‡ 74	15	∅
/62	↔ 62	‡ 87	23	∅
/72	↔ 72	‡ 101	34	∅
/82	↔ 82	‡ 115	39	∅
/92	↔ 92	‡ 129	49	∅
/102	↔ 102	‡ 142	59	∅

.5 = Wandleuchte • wall light • applique

49015.5/5	↔ 29	‡ 50	‡ 15	5	∅
-----------	------	------	------	---	---



49015/82



49015.5/5

optisches Kristall • optical crystal
cristallo ottico

.7 = Deckenleuchte mit Reflektor
flush-to-ceiling lamp with reflector
plafoniera con riflettore

49010.7/40	↔ 40	‡ 40	8	∅
.7/53	↔ 53	‡ 50	10	∅
.7/65	↔ 65	‡ 60	12	∅
.7/78	↔ 78	‡ 70	16	∅

.5 = Wandleuchte • wall light • applique

49010.5/1	↔ 15	‡ 22	‡ 12	1	∅
.5/2	↔ 20	‡ 22	‡ 12	2	∅
.5/3	↔ 26	‡ 22	‡ 12	3	∅

.8 = Tischleuchte • table lamp • lumetto

49010.8/1	↔ 12	‡ 28	1	∅
-----------	------	------	---	---



49010.7/53



49010.5/2



49010.5/3



49010.8/1



49010.5/1



48613.7/60



48613.5/2



48610/45

mit Kette • with chain • con catena

48610/30	↔ 30	↓ 25	3 ∅
/45	↔ 45	↓ 34	8 ∅
/60	↔ 60	↓ 43	10 ∅
/75	↔ 75	↓ 54	16 ∅

.7 = Deckenleuchte mit Reflektor
flush-to-ceiling lamp with reflector
plafoniera con riflettore

48610.7/30	↔ 30	↓ 27	3 ∅
.7/45	↔ 45	↓ 36	8 ∅
.7/60	↔ 60	↓ 45	10 ∅
.7/75	↔ 75	↓ 56	16 ∅

.5 = Wandleuchte • wall light • applique

48613.5/2	↔ 27	↓ 17	↳14	2 ∅
-----------	------	------	-----	-----

.7 = Deckenleuchte mit Reflektor
flush-to-ceiling lamp with reflector
plafoniera con riflettore

48613.7/30	30x30	↓ 27	5 ∅
.7/45	45x45	↓ 36	9 ∅
.7/60	60x60	↓ 45	13 ∅
.7/75	75x75	↓ 56	17 ∅



optisches Kristall • optical crystal
cristallo ottico



48618.7/60



48615/45



48615.5/2

mit Kette • with chain • con catena

48615/30	↔ 30	↓ 25	3 ∅
/45	↔ 45	↓ 34	8 ∅
/60	↔ 60	↓ 43	10 ∅
/75	↔ 75	↓ 54	16 ∅

.5 = Wandleuchte • wall light • applique

48615.5/2	↔ 25	↓ 17	↳14	2 ∅
-----------	------	------	-----	-----

.7 = Deckenleuchte mit Reflektor
flush-to-ceiling lamp with reflector
plafoniera con riflettore

48615.7/30	↔ 30	↓ 27	3 ∅
.7/45	↔ 45	↓ 36	8 ∅
.7/60	↔ 60	↓ 45	10 ∅
.7/75	↔ 75	↓ 56	16 ∅

48618.7/30	30x30	↓ 27	5 ∅
.7/45	45x45	↓ 36	9 ∅
.7/60	60x60	↓ 45	13 ∅
.7/75	75x75	↓ 56	17 ∅

79100: 3 Elemente • 3 elements • 3 elementi

79100/30	↔ 30	€180	6 Ø+1Ø
/40	↔ 40	€240	8 Ø+1Ø
/50	↔ 50	€300	12 Ø+1Ø
/60	↔ 60	€360	16 Ø+1Ø
/80	↔ 80	€480	40 Ø+1Ø
/100	↔ 100	€600	48 Ø+1Ø

79200: 4 Elemente • 4 elements • 4 elementi

79200/30	↔ 30	€240	9 Ø+1Ø
/40	↔ 40	€320	12 Ø+1Ø
/50	↔ 50	€400	18 Ø+1Ø
/60	↔ 60	€480	24 Ø+1Ø
/80	↔ 80	€640	60 Ø+1Ø
/100	↔ 100	€800	72 Ø+1Ø

andere Größen möglich • other sizes possible • a richiesta, sono possibili altre dimensioni





79000/30 CD



79000.5/2 CD



79000.7/50

79000/30	↔ 30	↓ 70	3 ∅ +1∅
/40	↔ 40	↓ 100	4 ∅ +1∅
/50	↔ 50	↓ 145	6 ∅ +1∅
/60	↔ 60	↓ 175	8 ∅ +1∅
/80	↔ 80	↓ 240	20 ∅ +1∅
/100	↔ 100	↓ 305	24 ∅ +1∅

.5 = Wandleuchte • wall light • applique

79000.5/2	↔ 20	↓ 40	↓ 12	2 ∅
-----------	------	------	------	-----



.7 = Deckenleuchte mit Reflektor
flush-to-ceiling lamp with reflector
plafoniera con riflettore

79000.7/30	↔ 30	↓ 40	3 ∅ +1∅
.7/40	↔ 40	↓ 50	4 ∅ +1∅
.7/50	↔ 50	↓ 60	6 ∅ +1∅
.7/60	↔ 60	↓ 75	8 ∅ +1∅

79000/30	↔ 30	‡ 70	3 Ø +1Ø
/40	↔ 40	‡100	4 Ø +1Ø
/50	↔ 50	‡145	6 Ø +1Ø
/60	↔ 60	‡175	8 Ø +1Ø
/80	↔ 80	‡240	20 Ø +1Ø
/100	↔ 100	‡305	24 Ø +1Ø

Normalausführung kristallklar
auf Wunsch CD = lila Endkristall
standard colour crystal clear
upon request CD = violet end crystal
cristalli chiari standard
a richiesta, versione CD = cristalli finali lilla

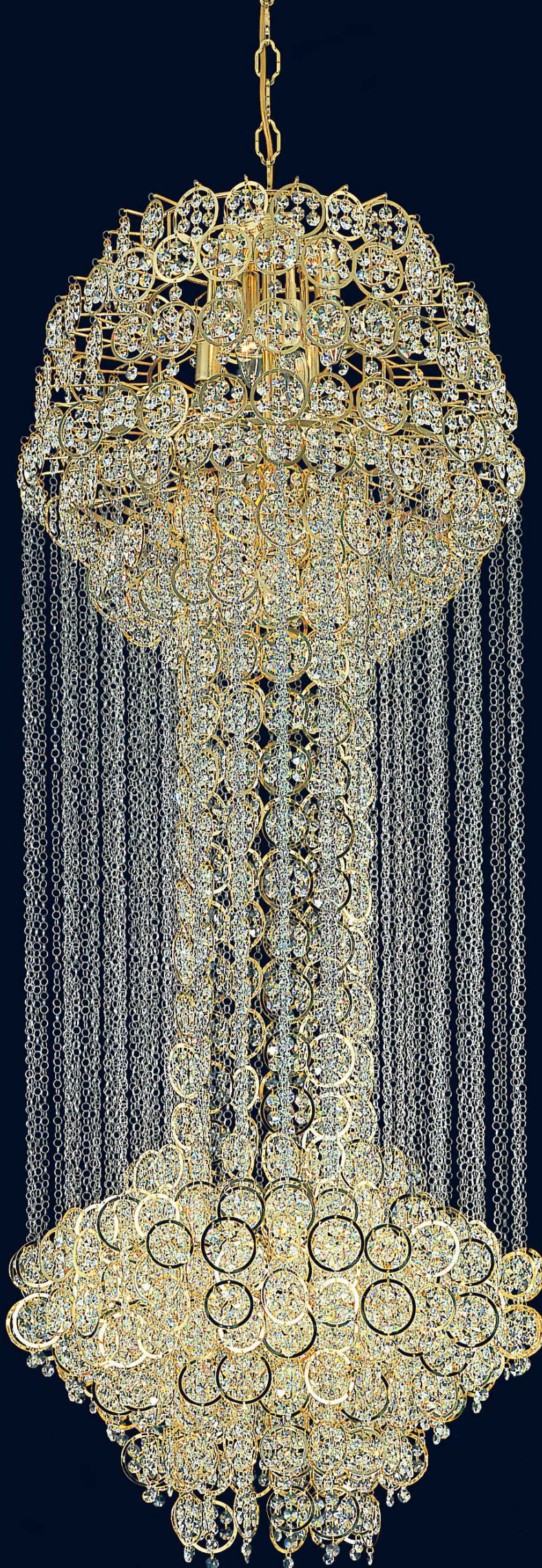



01000.2/1



01005.2/1

01000.2/1	↔ 11	↓ 7	1 HAL
01005.2/1	11x11	↓ 7	1 HAL
01040.2/1	↔ 11	↓ 8	1 HAL
01045.2/1	11x11	↓ 8	1 HAL



01040.2/1



01045.2/1

Deckenausschnitt 8,5 cm
 Einbauhöhe 8,0 cm
 ceiling recess 8.5 cm
 fitting depth 8.0 cm
 intaglio nel soffitto, cm 8.5
 incasso di montaggio, cm 8.0



01065.2/1



01075.2/1

01030.2/1	↔ 11	↓ 10	1 HAL
01035.2/1	11x11	↓ 10	1 HAL
01065.2/1	11x11	↓ 9	1 HAL
01075.2/1	11x11	↓ 10	1 HAL



01030.2/1



01035.2/1

01010.2/1	↔ 11	↓ 8	1 HAL
01015.2/1	11x11	↓ 8	1 HAL
01020.2/1	↔ 11	↓ 14	1 HAL
01025.2/1	11x11	↓ 14	1 HAL



01010.2/1



01015.2/1



01020.2/1



01025.2/1

Deckenausschnitt 8,5 cm
 Einbauhöhe 8,0 cm
 ceiling recess 8.5 cm
 fitting depth 8.0 cm
 intaglio nel soffitto, cm 8.5
 incasso di montaggio, cm 8.0

01001.2/1	↔ 11	↓ 8	1 HAL
01003.2/1	11x11	↓ 8	1 HAL
01031.2/1	↔ 11	↓ 5	1 HAL
01036.2/1	11x11	↓ 5	1 HAL



01003.2/1



01036.2/1



01001.2/1



01031.2/1



01075.7/9



01065.7/5



01020.7/3

.7 = Deckenleuchte mit Reflektor
flush-to-ceiling lamp with reflector
plafoniera con riflettore

01020.7/3	↔ 30	↓ 16	3 HAL
01065.7/5	40x40	↓ 11	5 HAL
01075.7/9	50x50	↓ 13	9 HAL

andere Größen möglich • other sizes possible • a richiesta, sono possibili altre dimensioni



21960.5/2

21960/60	↔ 60	↓ 46	6 ∅
/70	↔ 70	↓ 55	8 ∅
/85	↔ 85	↓ 60	12 ∅
/100	↔ 100	↓ 70	20 ∅
/140	↔ 140	↓ 105	32 ∅

.5 = Wandleuchte • wall light • applique

21960.5/2	↔ 30	↓ 38	↑ 17	2 ∅
-----------	------	------	------	-----



92020.7/170



92120.5/3

.7 = Deckenleuchte mit Reflektor
flush-to-ceiling lamp with reflector
plafoniera con riflettore

92020.7/80	↔ 80	↓ 22	16 ∅
.7/100	↔ 100	↓ 25	20 ∅
.7/120	↔ 120	↓ 30	24 ∅
.7/150	↔ 150	↓ 40	32 ∅
.7/170	↔ 170	↓ 50	40 ∅

.5 = Wandleuchte • wall light • applique

92120.5/3	↔ 22	↓ 47	↳ 9	3 ∅
-----------	------	------	-----	-----





21900/50

21900/40	↔ 40	↓ 31	6 ∅
/50	↔ 50	↓ 35	8 ∅
/60	↔ 60	↓ 39	10 ∅
/70	↔ 70	↓ 45	12 ∅
/80	↔ 80	↓ 50	16 ∅
/90	↔ 90	↓ 55	18 ∅
/100	↔ 100	↓ 65	20 ∅



STRASS- Kugeln mit 224 geschliffenen Facetten • STRASS balls with 224 cut facets
 sfere STRASS con 224 sfaccettature molate



21800/50

.5 = Wandleuchte • wall light • applique

21800.5/2	↔ 38	↓ 20	↳ 18	2 ∅
-----------	------	------	------	-----

mit Kette • with chain • con catena

21800/40	↔ 40	↓ 16	6 ∅
/50	↔ 50	↓ 18	8 ∅
/60	↔ 60	↓ 20	10 ∅
/70	↔ 70	↓ 24	12 ∅
/80	↔ 80	↓ 26	16 ∅
/90	↔ 90	↓ 30	18 ∅
/100	↔ 100	↓ 34	20 ∅

.7 = Deckenleuchte mit Reflektor
 flush-to-ceiling lamp with reflector
 plafoniera con riflettore

21800.7/40	↔ 40	↓ 18	6 ∅
.7/50	↔ 50	↓ 20	8 ∅
.7/60	↔ 60	↓ 22	10 ∅
.7/70	↔ 70	↓ 26	12 ∅
.7/80	↔ 80	↓ 28	16 ∅
.7/90	↔ 90	↓ 32	18 ∅
.7/100	↔ 100	↓ 36	20 ∅



21800.5/2

21945/55	↔ 55	↓ 55	10 ∅
/65	↔ 65	↓ 65	14 ∅
/75	↔ 75	↓ 70	16 ∅
/95	↔ 95	↓ 90	20 ∅



21945/95

STRASS- Kugeln mit 224 geschliffenen
Facetten • STRASS balls with 224 cut facets
sfere STRASS con 224 sfaccettature molate

21940/55	↔ 55	↓ 38	8 ∅
/65	↔ 65	↓ 44	10 ∅
/75	↔ 75	↓ 50	12 ∅
/95	↔ 95	↓ 56	15 ∅

.5 = Wandleuchte • wall light • applique

21945.5/1	↔ 32	↓ 34	↑18	1 ∅
-----------	------	------	-----	-----



21940/95



21945.5/1



23280.7/50

mit Kette • with chain • con catena

nur ein Korb • one basket only
un cesto solo

23280/50	↔ 50	‡ 28	8 †
/60	↔ 60	‡ 32	10 †

doppelter Korb • double basket
cesto doppio

23281/80	↔ 80	‡ 36	16 †
/100	↔ 100	‡ 40	20 †
/120	↔ 120	‡ 46	24 †

.7 = Deckenleuchte mit Reflektor
flush-to-ceiling lamp with reflector
plafoniera con riflettore

nur ein Korb • one basket only
un cesto solo

23280.7/50	↔ 50	‡ 31	8 †
.7/60	↔ 60	‡ 35	10 †

doppelter Korb • double basket
cesto doppio

23281.7/80	↔ 80	‡ 39	16 †
.7/100	↔ 100	‡ 43	20 †
.7/120	↔ 120	‡ 46	24 †



23282/60

nur ein Korb • one basket only
un cesto solo

23282/50	↔ 50	‡ 62	10 †
/60	↔ 60	‡ 67	12 †

doppelter Korb • double basket
cesto doppio

23283/80	↔ 80	‡ 90	20 †
/100	↔ 100	‡ 110	28 †
/120	↔ 120	‡ 120	32 †

mit Kette • with chain • con catena

nur ein Korb • one basket only
un cesto solo

23285/40	↔ 40	‡ 26	4 †
/50	↔ 50	‡ 30	8 †
/60	↔ 60	‡ 35	8 †

doppelter Korb • double basket
cesto doppio

23286/80	↔ 80	‡ 42	12 †
/100	↔ 100	‡ 50	16 †
/120	↔ 120	‡ 60	24 †

.7 = Deckenleuchte mit Reflektor
flush-to-ceiling lamp with reflector
plafoniera con riflettore

nur ein Korb • one basket only
un cesto solo

23285.7/40	↔ 40	‡ 29	4 †
.7/50	↔ 50	‡ 33	8 †
.7/60	↔ 60	‡ 38	8 †

doppelter Korb • double basket
cesto doppio

23286.7/80	↔ 80	‡ 45	12 †
.7/100	↔ 100	‡ 53	16 †
.7/120	↔ 120	‡ 63	24 †



23285/60

nur ein Korb • one basket only
un cesto solo

23287/40	↔ 40	‡ 60	6 †
/50	↔ 50	‡ 65	10 †
/60	↔ 60	‡ 67	12 †

doppelter Korb • double basket
cesto doppio

23288/80	↔ 80	‡ 84	20 †
/100	↔ 100	‡ 110	24 †
/120	↔ 120	‡ 120	32 †



23288/80

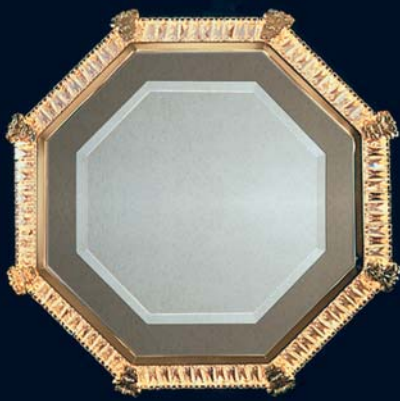

23285.9/65

23280.5/2



23287.4/40



23286.9/70

.5 = Wandleuchte • wall light • applique

23280.5/1	↔ 21	↓ 27	↳13	1 ∅
.5/2	↔ 27	↓ 30	↳16	2 ∅
.5/3	↔ 33	↓ 33	↳20	3 ∅

.9 = Spiegel • mirror • specchiera

23285.9/65	↔ 65	↓ 65	↳8	8 ∅
------------	------	------	----	-----

23286.9/60	↔ 60	↓ 90	↳8	8 ∅
.9/70	↔ 70	↓100	↳8	10 ∅

Dieser Spiegel kann wahlweise senkrecht oder waagrecht montiert werden.

This mirror may be mounted either vertically or horizontally.

Questo specchio può essere montato a piacere, sia verticalmente, sia orizzontalmente.

.4 = Hockerleuchte • end table lamp
lume da tavolo

23287.4/40	↔ 40	↓ 82		6 ∅
------------	------	------	--	-----



23289.9/100

.9 = Spiegel • mirror • specchiera

23289.9/100	↔100	↓ 80	↳10	8 ∅
-------------	------	------	-----	-----

Dieser Spiegel kann wahlweise senkrecht oder waagrecht montiert werden.

This mirror may be mounted either vertically or horizontally.

Questo specchio può essere montato a piacere, sia verticalmente, sia orizzontalmente.



23200/60



23200.5/3

23200/50	↔ 50	↓ 67	12 ∅
/60	↔ 60	↓ 76	14 ∅
/70	↔ 70	↓ 90	16 ∅
/80	↔ 80	↓ 100	20 ∅

.5 = Wandleuchte • wall light • applique

23200.5/3	↔ 33	↓ 50	↳ 21	3 ∅
-----------	------	------	------	-----





77000/83

77000/44	↔ 44	↓ 38	5 ∅
/57	↔ 57	↓ 50	12 ∅
/70	↔ 70	↓ 63	16 ∅
/83	↔ 83	↓ 75	24 ∅
/96	↔ 96	↓ 88	32 ∅
/110	↔ 110	↓ 100	40 ∅
/125	↔ 125	↓ 112	48 ∅
/150	↔ 150	↓ 135	72 ∅
/220	↔ 220	↓ 200	100 ∅



Normalausführung kristallklar
 auf Wunsch CD = lila Endkristall
 standard colour crystal clear
 upon request CD = violet end crystal
 cristalli chiari standard
 a richiesta, versione CD = cristalli finali lilla



77100.7/70

.5 = Wandleuchte • wall light • applique

77000.5/2	↔ 23	↓ 30	↑ 12	2 ∅
-----------	------	------	------	-----

.7 = Deckenleuchte mit Reflektor
 flush-to-ceiling lamp with reflector
 plafoniera con riflettore

77100.7/44	↔ 44	↓ 27	3 ∅
.7/57	↔ 57	↓ 33	9 ∅
.7/70	↔ 70	↓ 39	12 ∅
.7/83	↔ 83	↓ 45	18 ∅
.7/96	↔ 96	↓ 51	24 ∅
.7/110	↔ 110	↓ 57	30 ∅
.7/125	↔ 125	↓ 63	36 ∅
.7/150	↔ 150	↓ 75	54 ∅
.7/220	↔ 220	↓ 105	72 ∅



77000.5/2

23271/40	↔ 40	↓ 58	8 ∅
/50	↔ 50	↓ 70	12 ∅
/60	↔ 60	↓ 85	14 ∅
/80	↔ 80	↓ 105	24 ∅
/100	↔ 100	↓ 130	28 ∅



23271/60

.5 = Wandleuchte • wall light • applique

23270.5/2	↔ 25	↓ 24	↳ 13	2 ∅
23271.5/3	↔ 25	↓ 46	↳ 13	3 ∅

mit Kette • with chain • con catena

23270/40	↔ 40	↓ 20	6 ∅
/50	↔ 50	↓ 23	8 ∅
/60	↔ 60	↓ 28	10 ∅
/80	↔ 80	↓ 37	16 ∅
/100	↔ 100	↓ 39	20 ∅

.7 = Deckenleuchte mit Reflektor
flush-to-ceiling lamp with reflector
plafoniera con riflettore

23270.7/40	↔ 40	↓ 22	6 ∅
.7/50	↔ 50	↓ 25	8 ∅
.7/60	↔ 60	↓ 30	10 ∅
.7/80	↔ 80	↓ 40	16 ∅
.7/100	↔ 100	↓ 42	20 ∅



23270.7/50



23270.5/2



23271.5/3



24300.7/50



24000/20



24000.5/2



24000.5/1

mit Kette • with chain • con catena

24000/20	↔ 20	↓ 22	1 ∅
24300/40	↔ 40	↓ 12	6 ∅
/50	↔ 50	↓ 14	8 ∅
/60	↔ 60	↓ 16	10 ∅
/70	↔ 70	↓ 18	14 ∅
/80	↔ 80	↓ 21	16 ∅

.5 = Wandleuchte • wall light • applique

24000.5/1	↔ 17	↓ 20	↳10	1 ∅
.5/2	↔ 27	↓ 25	↳11	2 ∅

.7 = Deckenleuchte mit Reflektor
flush-to-ceiling lamp with reflector
plafoniera con riflettore

24300.7/40	↔ 40	↓ 14	6 ∅
.7/50	↔ 50	↓ 16	8 ∅
.7/60	↔ 60	↓ 18	10 ∅
.7/70	↔ 70	↓ 20	14 ∅
.7/80	↔ 80	↓ 23	16 ∅



24000/50



24100/50



24000.8/1

24000/40	↔ 40	↓ 14	6 ∅
/50	↔ 50	↓ 16	8 ∅
/60	↔ 60	↓ 18	10 ∅
/70	↔ 70	↓ 20	14 ∅
/80	↔ 80	↓ 22	16 ∅
/100	↔ 100	↓ 27	20 ∅
/120	↔ 120	↓ 32	24 ∅

.8 = Tischleuchte • table lamp • lumetto

24000.8/1	↔ 12	↓ 30	1 ∅
24100/40	↔ 40	↓ 33	6 ∅
/50	↔ 50	↓ 35	8 ∅
/60	↔ 60	↓ 37	10 ∅
/70	↔ 70	↓ 40	14 ∅
/80	↔ 80	↓ 45	16 ∅
/100	↔ 100	↓ 55	20 ∅
/120	↔ 120	↓ 65	24 ∅

24200/40	↔ 40	↓ 56	8 ∅
/50	↔ 50	↓ 68	12 ∅
/60	↔ 60	↓ 80	14 ∅
/70	↔ 70	↓ 92	16 ∅
/80	↔ 80	↓ 104	20 ∅
/100	↔ 100	↓ 126	24 ∅
/120	↔ 120	↓ 148	28 ∅



24200/50

24400/40	↔ 40	↓ 31	6 ∅
/50	↔ 50	↓ 33	8 ∅
/60	↔ 60	↓ 35	10 ∅
/70	↔ 70	↓ 41	14 ∅
/80	↔ 80	↓ 43	16 ∅
/100	↔ 100	↓ 55	20 ∅
/120	↔ 120	↓ 65	24 ∅



24400/50



24200.6/50



24200.4/30

.4 = Hockerleuchte • end table lamp
lume da tavolo

24200.4/30 ↔ 30 ↓ 75 4 ∅

.6 = Bodenstehleuchte • floor lamp
lampada da terra

24200.6/50 ↔ 50 ↓ 175 12 ∅

Diese Kristall-Bodenstehleuchte ist variabel.
Auf Wunsch kann jede andere Leuchte, die
von Größe und Art her passt, aufgesetzt
werden.

This crystal floor-lamp can be varied.
Any other fixture of suitable type and
dimensions may also be mounted.

Questa lampada da terra è studiata in
modo tale sulla quale, a richiesta, può
essere montata qualsiasi altra lampada
avente caratteristiche similari.



.9 = Spiegel • mirror • specchiera

24000.9/68 ↔ 68 ↓ 68 ↑10 6 ∅

.9/87 ↔ 87 ↓ 68 ↑10 8 ∅

.9/150 ↔ 150 ↓ 98 ↑10 12 ∅

Dieser Spiegel kann wahlweise senkrecht
oder waagrecht montiert werden.

This mirror may be mounted either
vertically or horizontally.

Questo specchio può essere montato a pia-
cere, sia verticalmente, sia orizzontalmente.

25561/50	↔ 50	↓ 80	12 ∅
/60	↔ 60	↓ 95	14 ∅
/80	↔ 80	↓ 120	20 ∅
/100	↔ 100	↓ 150	24 ∅



25561/50

STRASS-Kugeln mit 224 geschliffenen Facetten • STRASS balls with 224 cut facets
 sfera STRASS con 224 sfaccettature molate

.7 = Deckenleuchte mit Reflektor
 flush-to-ceiling lamp with reflector
 plafoniera con riflettore

25560.7/50	↔ 50	↓ 25	8 ∅
.7/60	↔ 60	↓ 29	10 ∅
.7/80	↔ 80	↓ 37	16 ∅
.7/100	↔ 100	↓ 45	20 ∅

.5 = Wandleuchte • wall light • applique

25561.5/2	↔ 25	↓ 43	↳ 13	2 ∅
-----------	------	------	------	-----



25560.7/50



25561.5/2



23400.5/2



23400.9/60



23411.5/3

.5 = Wandleuchte • wall light • applique

23400.5/2 ↔ 27 ↓ 24 †14 2 ♀

.9 = Spiegel • mirror • specchiera

23400.9/60 ↔ 60 ↓ 60 †11 7 ♀

.5 = Wandleuchte • wall light • applique

23411.5/3 ↔ 27 ↓ 49 †14 3 ♀



Diese Spiegel können wahlweise senkrecht oder waagrecht montiert werden

These mirrors may be mounted either vertically or horizontally

Questi specchi possono essere montati a piacere, sia verticalmente che orizzontalmente

23401.9/90 ↔ 60 ↓ 90 †11 9 ♀



23401.9/90

nur ein Korb • one basket only
un cesto solo

23411/45	↔ 45	↓ 70	8 €
/60	↔ 60	↓ 80	14 €
/80	↔ 80	↓ 100	16 €

doppelter Korb • double basket
cesto doppio

23412/105	↔ 105	↓ 130	28 €
-----------	-------	-------	------



23411/60

mit Kette • with chain • con catena

23400/45	↔ 45	↓ 23	6 €
/60	↔ 60	↓ 28	10 €
/80	↔ 80	↓ 39	16 €

.7 = Deckenleuchte mit Reflektor
flush-to-ceiling lamp with reflector
plafoniera con riflettore

23400.7/45	↔ 45	↓ 25	6 €
.7/60	↔ 60	↓ 30	10 €
.7/80	↔ 80	↓ 42	16 €

23401.7/105	↔ 105	↓ 50	20 €
.7/120	↔ 120	↓ 60	24 €
.7/140	↔ 140	↓ 68	28 €
.7/160	↔ 160	↓ 75	36 €



23400/60



23401.7/105



22000.5/1

22000/50

22000.5/2



.5 = Wandleuchte • wall light • applique

22000.5/1	↔ 15	↓ 18	↳9	1 0
.5/2	↔ 22	↓ 21	↳9	2 0
.5/3	↔ 33	↓ 21	↳9	3 0

mit Kette • with chain • con catena

22000/30	↔ 30	↓ 14		3 0
/40	↔ 40	↓ 16		6 0
/50	↔ 50	↓ 18		8 0
/60	↔ 60	↓ 20		10 0
/70	↔ 70	↓ 25		12 0
/80	↔ 80	↓ 27		16 0

.7 = Deckenleuchte mit Reflektor
flush-to-ceiling lamp with reflector
plafoniera con riflettore

22000.7/30	↔ 30	↓ 16		3 0
.7/40	↔ 40	↓ 18		6 0
.7/50	↔ 50	↓ 20		8 0
.7/60	↔ 60	↓ 22		10 0
.7/70	↔ 70	↓ 27		12 0
.7/80	↔ 80	↓ 29		16 0



Normalausführung kristallklar
auf Wunsch CD = lila Endkristall
standard colour crystal clear
upon request CD = violet end crystal
cristalli chiari standard
a richiesta, versione CD = cristalli finali lilla



21100.5/1 CD

21100/40	↔ 40	↓ 11		4 0
/50	↔ 50	↓ 15		10 0
/60	↔ 60	↓ 17		12 0
/70	↔ 70	↓ 19		14 0
/80	↔ 80	↓ 21		16 0

.5 = Wandleuchte • wall light • applique

21100.5/1	↔ 18	↓ 16	↳10	1 0
-----------	------	------	-----	-----

.7 = Deckenleuchte mit Reflektor
flush-to-ceiling lamp with reflector
plafoniera con riflettore

78000.7/60	↔ 60	↓ 47	12 ∅
.7/75	↔ 75	↓ 53	15 ∅
.7/100	↔ 100	↓ 70	20 ∅

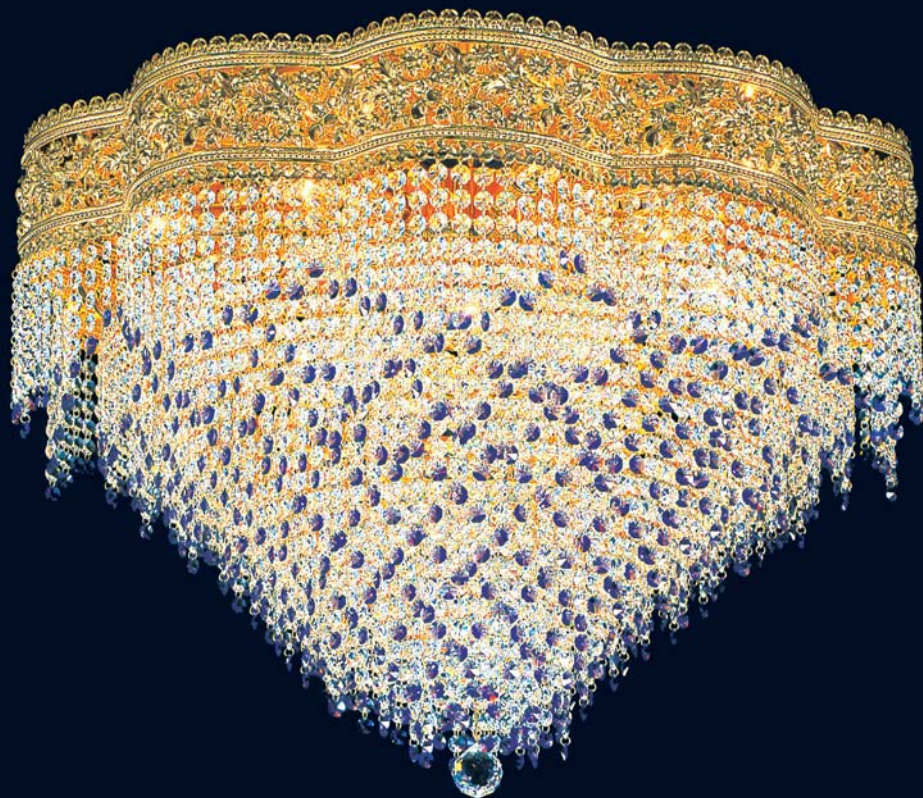

78000.7/75 CD

Normalausführung kristallklar
auf Wunsch CD = lila Endkristall
standard colour crystal clear
upon request CD = violet end crystal
cristalli chiari standard
a richiesta, versione CD = cristalli finali lilla

.5 = Wandleuchte • wall light • applique

78100.5/3	↔ 27	↓ 35	↳15	3 ∅
-----------	------	------	-----	-----

mit Kette • with chain • con catena

78100/30	↔ 30	↓ 30	4 ∅
/40	↔ 40	↓ 35	6 ∅
/50	↔ 50	↓ 45	8 ∅

.7 = Deckenleuchte mit Reflektor
flush-to-ceiling lamp with reflector
plafoniera con riflettore

78100.7/30	↔ 30	↓ 30	4 ∅
.7/40	↔ 40	↓ 35	6 ∅
.7/50	↔ 50	↓ 45	8 ∅



78100/40 CD

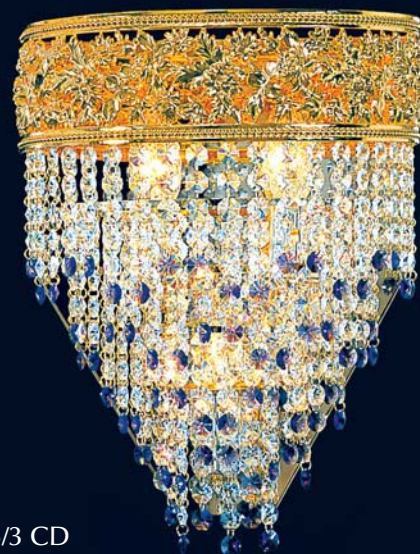

78100.5/3 CD



20500/50

21000/50

mit Kette · with chain · con catena

20500/30	↔ 30	↓ 10	3 ∅
/40	↔ 40	↓ 12	6 ∅
/50	↔ 50	↓ 14	8 ∅
/60	↔ 60	↓ 16	10 ∅
/70	↔ 70	↓ 20	12 ∅
/80	↔ 80	↓ 22	16 ∅
/100	↔ 100	↓ 28	20 ∅

.7 = Deckenleuchte mit Reflektor
flush-to-ceiling lamp with reflector
plafoniera con riflettore

20500.7/30	↔ 30	↓ 12	3 ∅
.7/40	↔ 40	↓ 14	6 ∅
.7/50	↔ 50	↓ 16	8 ∅
.7/60	↔ 60	↓ 18	10 ∅
.7/70	↔ 70	↓ 22	12 ∅
.7/80	↔ 80	↓ 24	16 ∅
.7/100	↔ 100	↓ 30	20 ∅

21000/30	↔ 30	↓ 31	3 ∅
/40	↔ 40	↓ 35	6 ∅
/50	↔ 50	↓ 40	8 ∅
/60	↔ 60	↓ 45	10 ∅



Normalausführung kristallklar
auf Wunsch CD = lila Endkristall
standard colour crystal clear
upon request CD = violet end crystal
cristalli chiari standard
a richiesta, versione CD = cristalli finali lilla



20300.5/1

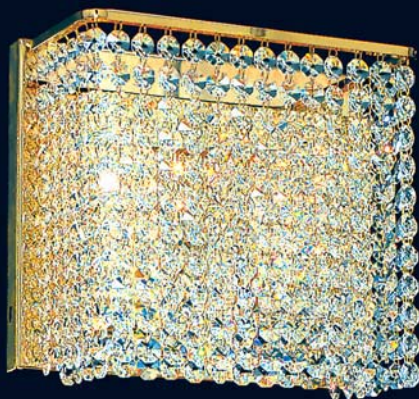

20300.5/2

.5 = Wandleuchte · wall light · applique
einreihig · one row of jewels · una fila di cristalli

20200.5/1	↔ 15	↓ 18	↳9	1 ∅
-----------	------	------	----	-----

zweireihig · two rows of jewels · due file di cristalli

20300.5/1	↔ 15	↓ 18	↳9	1 ∅
.5/2	↔ 22	↓ 21	↳9	2 ∅
.5/3	↔ 33	↓ 21	↳9	3 ∅

.8 = Tischleuchte · table lamp · lumetto

20500.8/1	↔ 10	↓ 29	1 ∅
-----------	------	------	-----

.5 = Wandleuchte · wall light · applique

20700.5/1	↔ 11	↓ 16	↳9	1 ∅
-----------	------	------	----	-----



20700.5/1



20500.8/1



20200.5/1



22100.7/100



22100.5/2

.5 = Wandleuchte • wall light • applique

22100.5/2 ↔ 25 † 37 † 13 2 ♀

.7 = Deckenleuchte mit Reflektor
flush-to-ceiling lamp with reflector
plafoniera con riflettore

22100.7/60	↔ 60	† 20	10 ♀
.7/70	↔ 70	† 21	12 ♀
.7/80	↔ 80	† 22	16 ♀
.7/100	↔ 100	† 25	20 ♀
.7/120	↔ 120	† 30	24 ♀
.7/140	↔ 140	† 35	32 ♀





28100.7/50

.7 = Deckenleuchte mit Reflektor
flush-to-ceiling lamp with reflector
plafoniera con riflettore

28100.7/30	↔ 30	↓ 13	3 ∅
.7/40	↔ 40	↓ 16	6 ∅
.7/50	↔ 50	↓ 19	8 ∅
.7/60	↔ 60	↓ 22	10 ∅
.7/80	↔ 80	↓ 29	16 ∅
.7/100	↔ 100	↓ 35	20 ∅



28106.7/100

.7 = Deckenleuchte mit Reflektor
flush-to-ceiling lamp with reflector
plafoniera con riflettore

28105.7/30	↔ 30	↓ 11	3 ∅
.7/40	↔ 40	↓ 14	6 ∅
.7/50	↔ 50	↓ 17	8 ∅
.7/60	↔ 60	↓ 20	10 ∅
.7/80	↔ 80	↓ 25	16 ∅

28106.7/100	↔ 100	↓ 45	20 ∅
.7/120	↔ 120	↓ 50	24 ∅
.7/140	↔ 140	↓ 55	28 ∅
.7/160	↔ 160	↓ 60	36 ∅

dreifacher Korb • triple basket
cesto triplo

28107.7/180	↔ 180	↓ 65	42 ∅
.7/200	↔ 200	↓ 70	56 ∅



28105.7/50

.5 = Wandleuchte • wall light • applique

28110.5/2 ↔ 27 † 30 †12 2 ♀

.7 = Deckenleuchte mit Reflektor
flush-to-ceiling lamp with reflector
plafoniera con riflettore

28110.7/30 ↔ 30 † 11 3 ♀
.7/40 ↔ 40 † 14 6 ♀
.7/50 ↔ 50 † 17 8 ♀
.7/60 ↔ 60 † 20 10 ♀
.7/80 ↔ 80 † 25 16 ♀

28111.7/100 ↔100 † 45 20 ♀
.7/120 ↔120 † 50 24 ♀
.7/140 ↔140 † 55 28 ♀
.7/160 ↔160 † 60 36 ♀

dreifacher Korb • triple basket
cesto triplo

28112.7/180 ↔180 † 65 42 ♀
.7/200 ↔200 † 70 56 ♀



28111.7/100



28110.7/50



28110.5/2

.7 = Deckenleuchte mit Reflektor
flush-to-ceiling lamp with reflector
plafoniera con riflettore

27900.7/30 ↔ 30 † 13 3 ♀

28000.7/35 ↔ 35 † 15 4 ♀
.7/45 ↔ 45 † 18 6 ♀
.7/55 ↔ 55 † 21 8 ♀
.7/65 ↔ 65 † 24 10 ♀
.7/80 ↔ 80 † 28 16 ♀
.7/100 ↔100 † 32 20 ♀

.5 = Wandleuchte • wall light • applique

28001.5/2 ↔ 23 † 38 †12 2 ♀



28000.7/55



28001.5/2



27900.7/30



28182.7/80

.7 = Deckenleuchte mit Reflektor
flush-to-ceiling lamp with reflector
plafoniera con riflettore

doppelte Kristall-Kette • double crystal chain
doppia catena di cristallo

28182.7/60	↔ 60	↓ 23	10 ∅
.7/80	↔ 80	↓ 27	16 ∅
.7/100	↔ 100	↓ 31	20 ∅



28102.7/50

.5 = Wandleuchte • wall light • applique

28102.5/2	↔ 24	↓ 37	12 ∅
-----------	------	------	------

.7 = Deckenleuchte mit Reflektor
flush-to-ceiling lamp with reflector
plafoniera con riflettore

28102.7/30	↔ 30	↓ 11	3 ∅
.7/40	↔ 40	↓ 15	6 ∅
.7/50	↔ 50	↓ 19	8 ∅
.7/60	↔ 60	↓ 23	10 ∅
.7/80	↔ 80	↓ 27	16 ∅
.7/100	↔ 100	↓ 31	20 ∅

doppelter Korb • double basket
cesto doppio

28102.7/120	↔ 120	↓ 35	24 ∅
-------------	-------	------	------



28102.5/2

.7 = Deckenleuchte mit Reflektor
flush-to-ceiling lamp with reflector
plafoniera con riflettore

Koppen • octagons • ottagoni

28032.7/45	↔ 45	‡ 55	7 ∅
.7/55	↔ 55	‡ 70	9 ∅
.7/65	↔ 65	‡ 85	15 ∅
.7/85	↔ 85	‡ 110	20 ∅

Vierecksteine • square crystals
cristalli quadrati

28034.7/45	↔ 45	‡ 55	7 ∅
.7/55	↔ 55	‡ 70	9 ∅
.7/65	↔ 65	‡ 85	15 ∅
.7/85	↔ 85	‡ 110	20 ∅

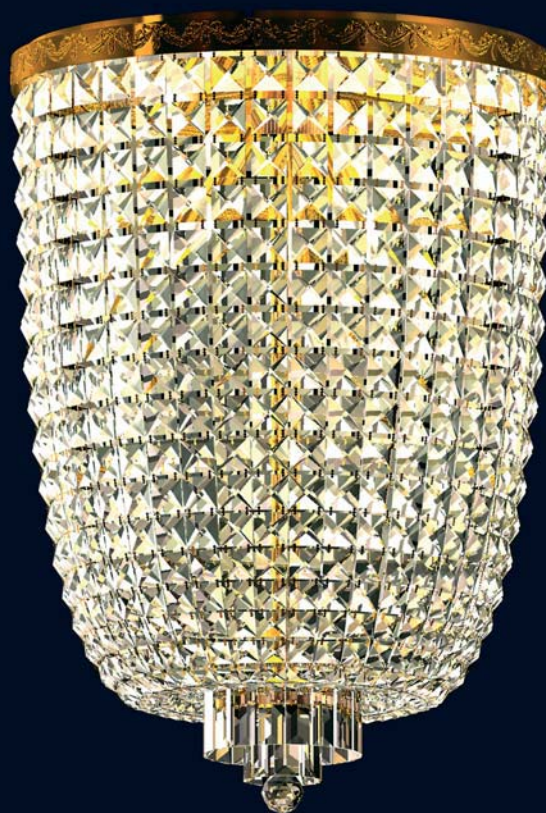

28034.7/55

.7 = Deckenleuchte mit Reflektor
flush-to-ceiling lamp with reflector
plafoniera con riflettore

Koppen • octagons • ottagoni

28012.7/45	↔ 45	‡ 80	7 ∅
.7/55	↔ 55	‡ 100	9 ∅
.7/65	↔ 65	‡ 120	15 ∅
.7/85	↔ 85	‡ 160	24 ∅

Vierecksteine • square crystals
cristalli quadrati

28014.7/45	↔ 45	‡ 80	7 ∅
.7/55	↔ 55	‡ 100	9 ∅
.7/65	↔ 65	‡ 120	15 ∅
.7/85	↔ 85	‡ 160	24 ∅



28012.7/55



65501/80

mit Kette • with chain • con catena

65501/62	↔ 62	‡ 30	8 ∅
/80	↔ 80	‡ 30	10 ∅

doppelter Korb • double basket
cesto doppio

65502/100	↔ 100	‡ 38	16 ∅
/120	↔ 120	‡ 45	20 ∅
/140	↔ 140	‡ 50	28 ∅

.7 = Deckenleuchte mit Reflektor
flush-to-ceiling lamp with reflector
plafoniera con riflettore

65501.7/62	↔ 62	‡ 30	8 ∅
.7/80	↔ 80	‡ 30	10 ∅

doppelter Korb • double basket
cesto doppio

65502.7/100	↔ 100	‡ 38	16 ∅
.7/120	↔ 120	‡ 45	20 ∅
.7/140	↔ 140	‡ 50	28 ∅



65501.7/80



65501.5/2



65502.5/3



.5 = Wandleuchte • wall light • applique

65501.5/2	↔ 33	‡ 30	‡15	2 ∅
65502.5/3	↔ 53	‡ 30	‡28	3 ∅
65503.5/5	↔ 53	‡ 50	‡28	5 ∅

.4 = Hockerleuchte • end table lamp
lume da tavolo

65511.4/1	↔ 27	‡ 50	1 ∅
-----------	------	------	-----

.6 = Bodenstehleuchte • floor lamp
lampada da terra

65511.6/62	↔ 62	‡175	12 ∅
------------	------	------	------



65511.4/1



65503.5/5

65511/62	↔ 62	↓ 72	10 ♀
/80	↔ 80	↓ 90	15 ♀



65511/62

doppelter Korb • double basket
cesto doppio

65512/100	↔100	↓115	22 ♀
/120	↔120	↓140	31 ♀
/140	↔140	↓160	38 ♀

dreifacher Korb • triple basket
cesto triplo

65513/165	↔165	↓180	46 ♀
/180	↔180	↓200	52 ♀



65512/140



65522/150

65522/150	↔150	‡140	51 ♀
/170	↔170	‡160	62 ♀

dreifacher Korb • triple basket
cesto tripla

65523/200	↔200	‡180	76 ♀
/220	↔220	‡200	82 ♀



65551/50	↔ 50	↓ 68	8 ∅
/62	↔ 62	↓ 75	12 ∅
/80	↔ 80	↓ 100	18 ∅
/100	↔ 100	↓ 115	24 ∅
/120	↔ 120	↓ 140	30 ∅



65551/62

.5 = Wandleuchte • wall light • applique

65550.5/2	↔ 23	↓ 18	↳ 13	2 ∅
-----------	------	------	------	-----

.7 = Deckenleuchte mit Reflektor
flush-to-ceiling lamp with reflector
plafoniera con riflettore

65550.7/50	↔ 50	↓ 30	6 ∅
.7/62	↔ 62	↓ 34	8 ∅
.7/80	↔ 80	↓ 40	15 ∅
.7/100	↔ 100	↓ 48	20 ∅
.7/120	↔ 120	↓ 55	28 ∅



65550.7/62



65550.5/2



75000.5/1



74900.5/1



75000/35

75000/35 ↔ 35 † 45 5 ∅

.5 = Wandleuchte • wall light • applique

75000.5/1 ↔ 15 † 36 †25 1 ∅

74900.5/1 ↔ 16 † 24 †10 1 ∅



65200/25



65100.5/3



65200.5/2



65200.4/20

.5 = Wandleuchte • wall light • applique

65100.5/3 ↔ 18 † 23 †12 3 ∅

65200/20 ↔ 20 † 34 1 ∅

65200/25 ↔ 25 † 44 3 ∅

.4 = Hockerleuchte • end table lamp
lume da tavolo

65200.4/20 ↔ 20 † 55 1 ∅

.5 = Wandleuchte • wall light • applique

65200.5/2 ↔ 18 † 27 †12 2 ∅

.7 = Deckenleuchte mit Reflektor
 flush-to-ceiling lamp with reflector
 plafoniera con riflettore

nur ein Korb • one basket only
 un cesto solo

65530.7/80	↔ 80	↓ 20	12 ♀
.7/100	↔ 100	↓ 23	16 ♀
65531.7/120	↔ 120	↓ 25	20 ♀
.7/140	↔ 140	↓ 30	24 ♀
.7/160	↔ 160	↓ 35	32 ♀



65531.7/120

.5 = Wandleuchte • wall light • applique

17300.5/42	↔ 42	↳ 13	5 ♀
------------	------	------	-----

.7 = Deckenleuchte mit Reflektor
 flush-to-ceiling lamp with reflector
 plafoniera con riflettore

17300.7/42	↔ 42	↓ 13	5 ♀
------------	------	------	-----



17300.7/42



17300.5/42



23237/80

23237/80	↔ 80	↓ 90	20 ∅
/100	↔ 100	↓ 110	24 ∅

doppelter Korb • double basket
cesto doppio

23237/120	↔ 120	↓ 135	28 ∅
/160	↔ 160	↓ 180	42 ∅



23235.7/80

.5 = Wandleuchte • wall light • applique

23235.5/2	↔ 25	↓ 26	↑ 15	2 ∅
-----------	------	------	------	-----

.7 = Deckenleuchte mit Reflektor
flush-to-ceiling lamp with reflector
plafoniera con riflettore

23235.7/60	↔ 60	↓ 30	12 ∅
.7/70	↔ 70	↓ 34	12 ∅
.7/80	↔ 80	↓ 35	16 ∅
.7/100	↔ 100	↓ 40	20 ∅



23235.5/2

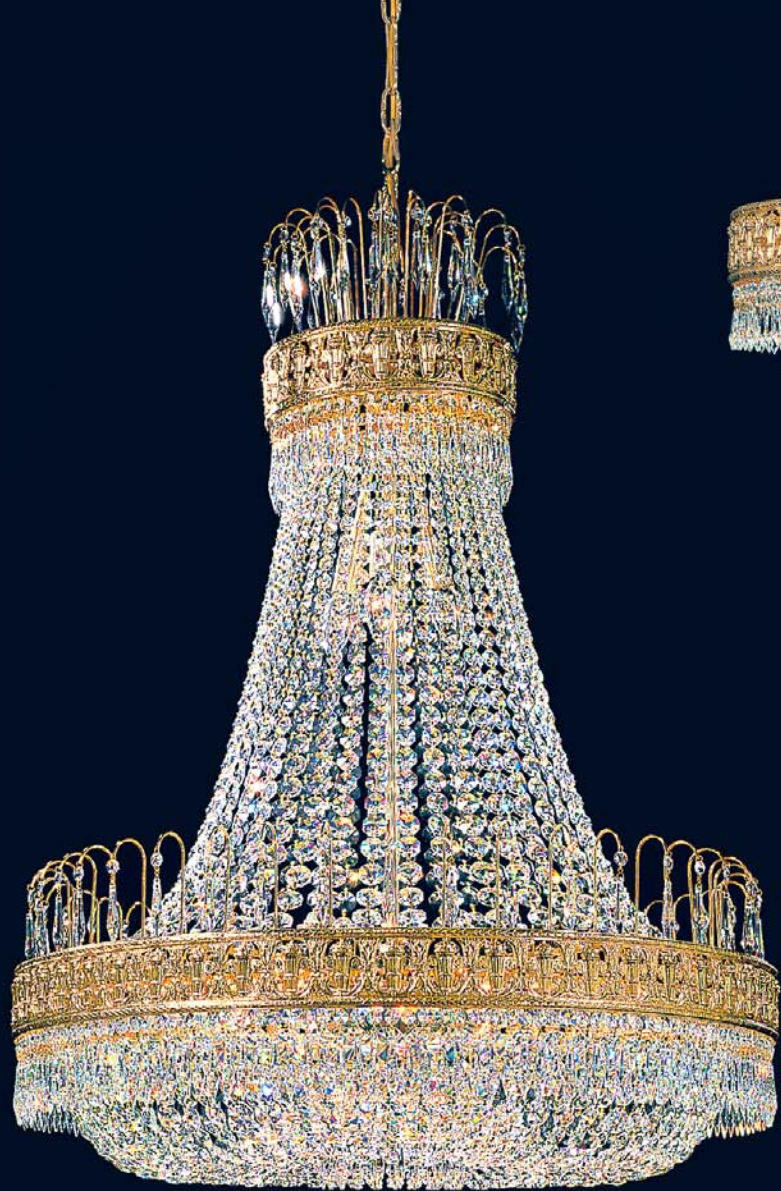

78500/80



78506/60



78505.7/60



78505.5/1



78500.5/3

78500/60	↔ 60	↓ 75	14 ♀
/80	↔ 80	↓ 100	24 ♀

.5 = Wandleuchte • wall light • applique

78500.5/3	↔ 41	↓ 60	↳ 21	3 ♀
-----------	------	------	------	-----

78505.5/1	↔ 20	↓ 23	↳ 12	1 ♀
-----------	------	------	------	-----

.7 = Deckenleuchte mit Reflektor
flush-to-ceiling lamp with reflector
plafoniera con riflettore

78505.7/60	↔ 60	↓ 28	10 ♀
.7/80	↔ 80	↓ 32	16 ♀
.7/100	↔ 100	↓ 38	20 ♀

doppelter Korb • double basket
cesto doppio

78505.7/120	↔ 120	↓ 42	24 ♀
.7/140	↔ 140	↓ 46	28 ♀

78506/60	↔ 60	↓ 75	10 ♀
/80	↔ 80	↓ 100	16 ♀





18000.5/2



18000/80

18000/60	↔ 60	↓ 52	10 ∅
/80	↔ 80	↓ 60	20 ∅
/100	↔ 100	↓ 70	24 ∅

.5 = Wandleuchte • wall light • applique

18000.5/2	↔ 26	↓ 25	↳11	2 ∅
-----------	------	------	-----	-----



18100.5/4



18100/100

18100/100	↔ 100	↓ 107	32 ∅
/150	↔ 150	↓ 150	60 ∅
/200	↔ 200	↓ 200	108 ∅

.5 = Wandleuchte • wall light • applique

18100.5/4	↔ 40	↓ 56	↳22	4 ∅
-----------	------	------	-----	-----

19100/50	↔ 50	↓ 70	15	0
/80	↔ 80	↓ 92	20	0 +10
/100	↔ 100	↓ 100	28	0 +10
/120	↔ 120	↓ 120	40	0 +10
/150	↔ 150	↓ 140	47	0 +10



19100/80

.5 = Wandleuchte • wall light • applique

19100.5/7	↔ 52	↓ 61	↳28	7	0
19101.5/4	↔ 40	↓ 74	↳20	4	0

.7 = Deckenleuchte mit Reflektor
flush-to-ceiling lamp with reflector
plafoniera con riflettore

19000.7/50	↔ 50	↓ 34	12	0
.7/80	↔ 80	↓ 48	15	0 +10
.7/100	↔ 100	↓ 53	22	0 +10
.7/120	↔ 120	↓ 65	35	0 +10
.7/150	↔ 150	↓ 75	42	0 +10



19000.7/80



19101.5/4



19100.5/7



64000.5/3

64000.5/7



.5 = Wandleuchte • wall light • applique

64000.5/3	↔	32	‡	35	‡	17	∅	3
.5/7	↔	60	‡	60	‡	30	∅	7



64000.6/60



19100.6/50

.6 = Bodenstehleuchte • floor lamp
lampada da terra

19100.6/50	↔	50	‡	175				12
64000.6/60	↔	60	‡	175				12

64000/60	↔ 60	‡ 70	14 Ø
/90	↔ 90	‡ 92	22 Ø +1Ø
/110	↔ 110	‡ 100	34 Ø +1Ø
/130	↔ 130	‡ 120	40 Ø +1Ø
/150	↔ 150	‡ 140	47 Ø +1Ø
/180	↔ 180	‡ 160	80 Ø +1Ø
/200	↔ 200	‡ 180	85 Ø +1Ø



64000/110

andere Größen möglich • other sizes possible • a richiesta, sono possibili altre dimensioni

.7 = Deckenleuchte mit Reflektor
flush-to-ceiling lamp with reflector
plafoniera con riflettore

64300.7/60	↔ 60	‡ 34	13 Ø
.7/90	↔ 90	‡ 48	18 Ø +1Ø
.7/110	↔ 110	‡ 53	28 Ø +1Ø
.7/130	↔ 130	‡ 65	34 Ø +1Ø
.7/150	↔ 150	‡ 75	35 Ø +1Ø
.7/180	↔ 180	‡ 100	42 Ø +1Ø
.7/200	↔ 200	‡ 110	65 Ø +1Ø

64700.7/55	↔ 55	‡ 34	13 Ø
.7/80	↔ 80	‡ 48	18 Ø +1Ø
.7/100	↔ 100	‡ 53	28 Ø +1Ø
.7/120	↔ 120	‡ 65	34 Ø +1Ø
.7/140	↔ 140	‡ 75	35 Ø +1Ø
.7/170	↔ 170	‡ 100	42 Ø +1Ø
.7/190	↔ 190	‡ 110	65 Ø +1Ø



64700.7/80



64300.7/90



67600.7/65

67500/45 CD

67500.8/3

67500/35	↔ 35	↓ 40	6 ∅
/45	↔ 45	↓ 45	8 ∅
/55	↔ 55	↓ 50	12 ∅
/65	↔ 65	↓ 60	15 ∅

.8 = Tischleuchte • table lamp • lumetto

67500.8/3	↔ 22	↓ 45	3 ∅
-----------	------	------	-----

.7 = Deckenleuchte mit Reflektor
flush-to-ceiling lamp with reflector
plafoniera con riflettore

67600.7/35	↔ 35	↓ 10	4 ∅
.7/45	↔ 45	↓ 12	6 ∅
.7/55	↔ 55	↓ 14	8 ∅
.7/65	↔ 65	↓ 16	10 ∅

Normalausführung kristallklar
auf Wunsch CD = lila Endkristall
standard colour crystal clear
upon request CD = violet end crystal
cristalli chiari standard
a richiesta, versione CD = cristalli finali lilla

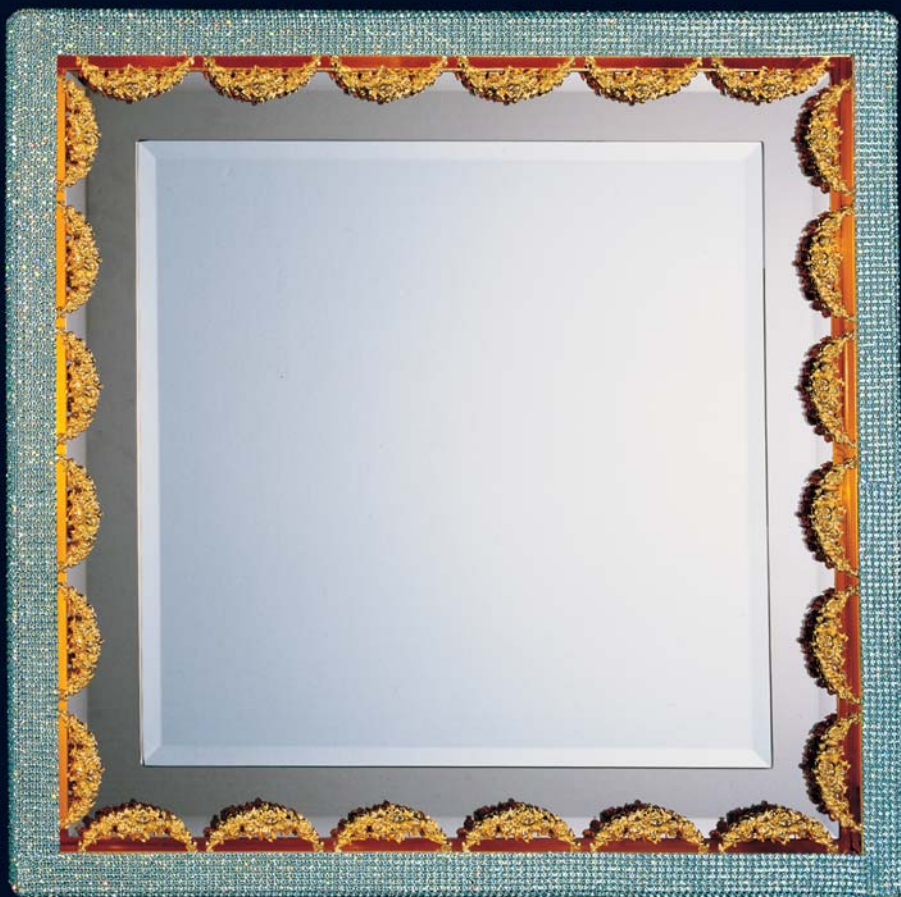

.9 = Spiegel • mirror • specchiera

67500.9/52	↔ 52	↓ 62	↳9	6 ∅
.9/62	↔ 62	↓ 62	↳9	8 ∅
.9/85	↔ 85	↓ 62	↳9	10 ∅

26800/17	↔ 17	↓ 32	1	∅
/25	↔ 25	↓ 43	3	∅
/35	↔ 35	↓ 59	6	∅
/46	↔ 46	↓ 71	10	∅

.5 = Wandleuchte • wall light • applique

67500.5/1	↔ 17	↓ 34	↳8	1	∅
.5/3	↔ 25	↓ 38	↳9	3	∅

.8 = Tischleuchte • table lamp • lumetto

67500.8/1	↔ 17	↓ 28	1	∅
-----------	------	------	---	---

Normalausführung kristallklar
auf Wunsch CD = lila Endkristall
standard colour crystal clear
upon request CD = violet end crystal
cristalli chiari standard
a richiesta, versione CD = cristalli finali lilla



26800/46



26800/17



67500.5/3



67500.8/1

.5 = Wandleuchte • wall light • applique

26800.5/1	↔ 17	↓ 40	↳30	1	∅
-----------	------	------	-----	---	---

.6 = Bodenstehleuchte • floor lamp
lampada da terra

26800.6/46	↔ 46	↓172	10	∅
------------	------	------	----	---

.4 = Hockerleuchte • end table lamp
lume da tavolo

67500.4/35	↔ 35	↓ 75	6	∅
.4/45	↔ 45	↓ 80	8	∅



26800.6/46



26800.5/1



67500.4/45



77513.7/80



77510/68



77511.5/3

mit Kette • with chain • con catena

77510/50 ↔ 50 † 32 8 ∅
/68 ↔ 68 † 36 10 ∅

.7 = Deckenleuchte mit Reflektor
flush-to-ceiling lamp with reflector
plafoniera con riflettore

77510.7/50 ↔ 50 † 34 8 ∅
.7/68 ↔ 68 † 38 10 ∅

77513.7/80 ↔ 80 † 44 17 ∅
.7/105 ↔ 105 † 50 24 ∅
.7/130 ↔ 130 † 56 30 ∅
.7/155 ↔ 155 † 64 36 ∅

.5 = Wandleuchte • wall light • applique

77511.5/3 ↔ 28 † 44 † 15 3 ∅



77511/50



77512/68



77511/30 ↔ 30 † 44 4 ∅
/50 ↔ 50 † 77 12 ∅

.4 = Hockerleuchte • end table lamp
lume da tavolo

77511.4/30 ↔ 30 † 72 4 ∅

.6 = Bodenstehleuchte • floor lamp
lampada da terra

77511.6/50 ↔ 50 † 175 12 ∅

77512/68 ↔ 68 † 90 14 ∅

77514/80	↔ 80	↑110	21 ∅
/105	↔105	↑125	28 ∅
/130	↔130	↑145	40 ∅
/155	↔155	↑170	48 ∅



77514/80

77515/120	↔120	↑110	12+21 ∅
/145	↔145	↑125	16+28 ∅
/170	↔170	↑145	20+40 ∅
/200	↔200	↑170	24+48 ∅



77515/120



77300/50



77500/60



77500.5/1

77300/50	↔ 50 † 62	11 ∅
77500/60	↔ 60 † 90	14 ∅ +1∅
/80	↔ 80 †120	16 ∅ +1∅
/100	↔ 100 †150	18 ∅ +1∅

.5 = Wandleuchte • wall light • applique

77500.5/1	↔ 16 † 32 †10	1 ∅
-----------	---------------	-----



77540/80



77540.5/2



77500.4/35

.4 = Hockerleuchte • end table lamp
lume da tavolo

77500.4/35	↔ 35 † 75	3 ∅
77540/80	↔ 80 † 97	24 ∅
/100	↔ 100 †120	32 ∅

.5 = Wandleuchte • wall light • applique

77540.5/2	↔ 25 † 39 †13	2 ∅
-----------	---------------	-----

.7 = Deckenleuchte mit Reflektor
flush-to-ceiling lamp with reflector
plafoniera con riflettore

77400.7/50	↔ 50	↓ 20	8 ♀
77600.7/60	↔ 60	↓ 35	10 ♀ +1♀
.7/80	↔ 80	↓ 40	12 ♀ +1♀
.7/100	↔ 100	↓ 45	14 ♀ +1♀



77400.7/50

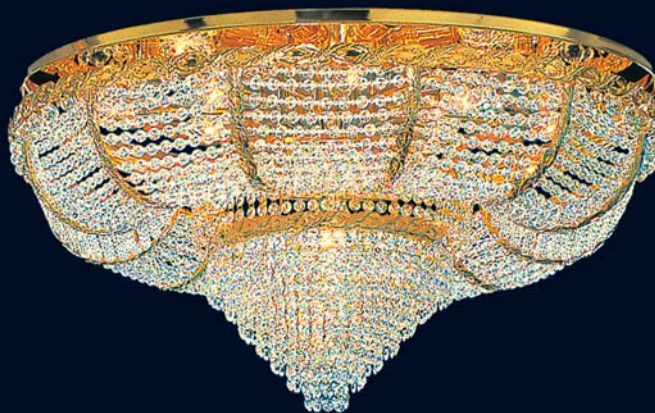

77600.7/80

76400/40	↔ 40	↓ 52	1 ♀
/53	↔ 53	↓ 60	6 ♀
/70	↔ 70	↓ 75	16 ♀
/100	↔ 100	↓ 100	20 ♀

.5 = Wandleuchte • wall light • applique

76400.5/1	↔ 21	↓ 34	↳ 15	1 ♀
-----------	------	------	------	-----

SKG = STRASS-Kugeln • STRASS balls
sfere STRASS

SK = STRASS-Koppen • STRASS octagons
ottagoni STRASS



76400/53 SKG



76400.5/1 SK



76400/53 SK



22011.7/90



22010.7/55

.7 = Deckenleuchte mit Reflektor
flush-to-ceiling lamp with reflector
plafoniera con riflettore

22010.7/55	↔ 55	↓ 27	8 ∅
.7/70	↔ 70	↓ 38	12 ∅

doppelter Korb • double basket
cesto doppio

22011.7/90	↔ 90	↓ 42	14 ∅
.7/110	↔ 110	↓ 48	24 ∅
.7/140	↔ 140	↓ 58	32 ∅



22012/30

22012.5/3

22012/30	↔ 30	↓ 50	4 ∅
/55	↔ 55	↓ 64	12 ∅
/70	↔ 70	↓ 90	16 ∅

.4 = Hockerleuchte • end table lamp
lume da tavolo

22012.4/30	↔ 30	↓ 78	4 ∅
------------	------	------	-----

.5 = Wandleuchte • wall light • applique

22012.5/3	↔ 30	↓ 50	17 3 ∅
-----------	------	------	--------



22015/150



22013/110

22015/150	↔ 150	‡ 300	52 ∅
22013/90	↔ 90	‡ 100	24 ∅
/110	↔ 110	‡ 120	30 ∅
/130	↔ 130	‡ 160	36 ∅
/150	↔ 150	‡ 200	48 ∅

andere Größen möglich • other sizes possible • a richiesta, sono possibili altre dimensioni





76000/50



76000.5/1

76000/35	↔ 35	↓ 50	3 ∅
/40	↔ 40	↓ 66	6 ∅
/50	↔ 50	↓ 73	9 ∅
/60	↔ 60	↓ 80	12 ∅
/70	↔ 70	↓ 90	16 ∅

.5 = Wandleuchte • wall light • applique

76000.5/1	↔ 23	↓ 35	↳14	1 ∅
-----------	------	------	-----	-----



76200.5/1

76200/50	↔ 50	↓ 65	6 ∅
/60	↔ 60	↓ 70	9 ∅
/70	↔ 70	↓ 80	12 ∅
/80	↔ 80	↓ 90	16 ∅

.5 = Wandleuchte • wall light • applique

76200.5/1	↔ 16	↓ 38	↳11	1 ∅
-----------	------	------	-----	-----

74200/90 ↔ 90 † 83 16 ∅
 /110 ↔ 110 † 110 24 ∅
 /135 ↔ 135 † 150 28 ∅

.5 = Wandleuchte • wall light • applique

74200.5/3 ↔ 44 † 53 † 23 3 ∅



74200/90

74200.5/3

74205/100 ↔ 100 † 90 20 ∅

.5 = Wandleuchte • wall light • applique

74205.5/3 ↔ 40 † 48 † 20 3 ∅



74205/100

74205.5/3



74400.5/3



74400/93

nur ein Korb • one basket only
un cesto solo

74400/33	↔ 33	↓ 54	5 ∅
/40	↔ 40	↓ 69	6 ∅
/50	↔ 50	↓ 88	8 ∅

doppelter Korb • double basket
cesto doppio

74400/80	↔ 80	↓ 109	17 ∅
/93	↔ 93	↓ 129	19 ∅
/105	↔ 105	↓ 149	26 ∅
/120	↔ 120	↓ 175	32 ∅
/135	↔ 135	↓ 179	32 ∅
/160	↔ 160	↓ 199	48 ∅

dreifacher Korb • triple basket
cesto triplo

74400/215	↔ 215	↓ 239	55 ∅
-----------	-------	-------	------

.5 = Wandleuchte • wall light • applique

74400.5/3	↔ 40	↓ 65	↓ 21	3 ∅
-----------	------	------	------	-----



74406.7/93



74405.7/50

.7 = Deckenleuchte mit Reflektor
flush-to-ceiling lamp with reflector
plafoniera con riflettore

74405.7/40	↔ 40	↓ 25	6 ∅
.7/50	↔ 50	↓ 30	8 ∅

74406.7/80	↔ 80	↓ 42	13 ∅
.7/93	↔ 93	↓ 46	14 ∅
.7/105	↔ 105	↓ 53	16 ∅
.7/120	↔ 120	↓ 60	24 ∅
.7/135	↔ 135	↓ 67	28 ∅
.7/160	↔ 160	↓ 74	32 ∅



74500/145



74500.5/3



74500.5/6



74400.6/40



74500.6/78



74400.4/33



74500.4/67

.4 = Hockerleuchte • end table lamp
lume da tavolo

74400.4/33 ↔ 33 † 89 5 ∅

.6 = Bodenstehleuchte • floor lamp
lampada da terra

74400.6/40 ↔ 40 † 167 6 ∅

nur ein Korb • one basket only
un cesto solo

74500/67 ↔ 67 † 54 7 ∅

/78 ↔ 78 † 69 12 ∅

/90 ↔ 90 † 88 16 ∅

doppelter Korb • double basket
cesto doppio

74500/120 ↔ 120 † 109 29 ∅

/133 ↔ 133 † 129 33 ∅

/145 ↔ 145 † 149 46 ∅

/175 ↔ 175 † 179 60 ∅

/200 ↔ 200 † 199 70 ∅

dreifacher Korb • triple basket
cesto triplo

74500/255 ↔ 255 † 239 95 ∅

andere Größen möglich • other sizes
possible • a richiesta, sono possibili altre
dimensioni

.4 = Hockerleuchte • end table lamp
lume da tavolo

74500.4/67 ↔ 67 † 89 7 ∅

.5 = Wandleuchte • wall light • applique

74500.5/3 ↔ 45 † 55 † 20 3 ∅

.5/6 ↔ 56 † 65 † 38 6 ∅

.6 = Bodenstehleuchte • floor lamp
lampada da terra

74500.6/78 ↔ 78 † 167 12 ∅





74600.5/6



74600/145

nur ein Korb • one basket only
un cesto solo

74600/67	↔ 67	↓ 54	7	∅
/78	↔ 78	↓ 69	12	∅
/90	↔ 90	↓ 88	16	∅

doppelter Korb • double basket
cesto doppio

74600/120	↔ 120	↓ 109	29	∅
/133	↔ 133	↓ 129	33	∅
/145	↔ 145	↓ 149	46	∅
/175	↔ 175	↓ 179	60	∅
/200	↔ 200	↓ 199	70	∅

dreifacher Korb • triple basket
cesto triplo

74600/255	↔ 255	↓ 239	95	∅
-----------	-------	-------	----	---

andere Größen möglich • other sizes possible
• a richiesta, sono possibili altre dimensioni

.5 = Wandleuchte • wall light • applique

74600.5/3	↔ 45	↓ 55	↳ 20	3	∅
.5/6	↔ 56	↓ 65	↳ 38	6	∅



18600/280	↔ 280	↓ 300	100	∅
-----------	-------	-------	-----	---



18600/280

25945/95	↔ 95	↑120	20	∅
/130	↔130	↑150	28	∅
/150	↔150	↑180	36	∅

.5 = Wandleuchte • wall light • applique

25945.5/3	↔ 34	↑ 42	↑19	3	∅
-----------	------	------	-----	---	---



25945.5/3

25945/95

.5 = Wandleuchte • wall light • applique

25940.5/2	↔ 25	↑ 26	↑15	2	∅
-----------	------	------	-----	---	---

.7 = Deckenleuchte mit Reflektor
flush-to-ceiling lamp with reflector
plafoniera con riflettore

25940.7/60	↔ 60	↑ 32	12	∅
.7/80	↔ 80	↑ 46	18	∅
.7/100	↔100	↑ 50	24	∅
.7/130	↔130	↑ 55	28	∅

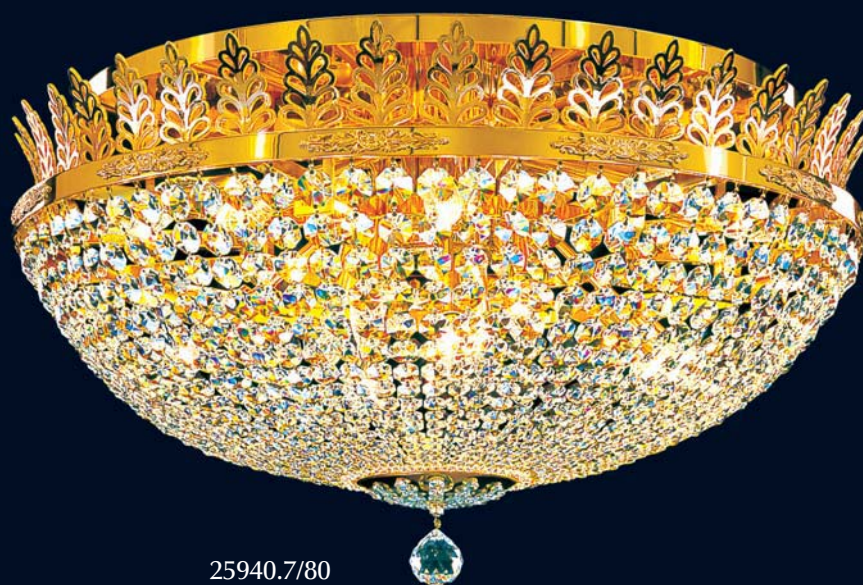

25940.7/80



25940.5/2



25400.5/3



25400/70



25400/70 EC



25401.5/2



25405.7/55

25400/70	↔ 70	↓ 72	12 ∅
/85	↔ 85	↓ 85	16 ∅
/100	↔ 100	↓ 100	20 ∅
/120	↔ 120	↓ 115	24 ∅
25400/70EC	↔ 70	↓ 72	12 ∅

doppelter Korb • double basket
cesto doppio

25406/100	↔ 100	↓ 40	20 ∅
/120	↔ 120	↓ 44	24 ∅
/140	↔ 140	↓ 46	28 ∅

.5 = Wandleuchte • wall light • applique

25400.5/3	↔ 35	↓ 53	↓ 18	3 ∅
-----------	------	------	------	-----

Elektrische Kerzen (EC) und
Wachskerzen (CW) bei allen Modellen
mit Außenflammen möglich

Electric candles (EC) and wax
candles (CW) are possible on all
models with outer flames

.5 = Wandleuchte • wall light • applique

25401.5/2	↔ 23	↓ 43	↓ 12	2 ∅
-----------	------	------	------	-----

Candele elettriche (EC) e Candele
in cera (CW) possibilità di averle su
tutti i modelli con bracci esterni

.7 = Deckenleuchte mit Reflektor
flush-to-ceiling lamp with reflector
plafoniera con riflettore

25405.7/55	↔ 55	↓ 18	8 ∅
.7/65	↔ 65	↓ 22	12 ∅
.7/85	↔ 85	↓ 24	16 ∅





25900/93



26000/93

25900/93	↔ 93	↑140	24 ∅
/120	↔ 120	↑160	35 ∅
/140	↔ 140	↑180	40 ∅
/170	↔ 170	↑220	56 ∅
/250	↔ 250	↑280	96 ∅

26000/93	↔ 93	↑140	24 ∅
/120	↔ 120	↑160	35 ∅
/140	↔ 140	↑180	40 ∅
/170	↔ 170	↑220	56 ∅
/250	↔ 250	↑280	96 ∅





26102/93



26101/72



26101.5/3

26101/72	↔ 72	↓ 72	12 ∅
/93	↔ 93	↓ 90	18 ∅

.5 = Wandleuchte • wall light • applique

26101.5/3	↔ 35	↓ 53	↓ 18	3 ∅
-----------	------	------	------	-----

26102/93	↔ 93	↓ 140	24 ∅
/120	↔ 120	↓ 160	35 ∅
/140	↔ 140	↓ 180	40 ∅
/170	↔ 170	↓ 220	56 ∅
/250	↔ 250	↓ 280	96 ∅



25570/70	↔ 70	↓ 67	12 ∅
/90	↔ 90	↓ 105	16 ∅
/110	↔ 110	↓ 130	24 ∅
/130	↔ 130	↓ 155	28 ∅

.5 = Wandleuchte • wall light • applique

25570.5/5	↔ 45	↓ 57	↓ 27	5 ∅
-----------	------	------	------	-----

Elektrische Kerzen (EC) und
Wachskerzen (CW) bei allen Modellen
mit Außenflammen möglich

Electric candles (EC) and wax
candles (CW) are possible on all
models with outer flames

Candele elettriche (EC) e Candele
in cera (CW) possibilità di averle su
tutti i modelli con bracci esterni



25570.5/5 CW

25570/90 NI

25911/65	↔ 65	↓ 74	8 ∅
----------	------	------	-----

.5 = Wandleuchte • wall light • applique

25911.5/2	↔ 33	↓ 44	↓ 17	2 ∅
-----------	------	------	------	-----

Kristalle: klar und blau gemischt
Crystals: blue and transparent mixed
Cristalli assortiti blu e chiari



25911.5/2 SI/GO

25911/65 SI/GO



26163/50 SI



26163.5/3 SI

26163/50	↔ 50	↓ 55	5 ∅
/60	↔ 60	↓ 70	6 ∅
/70	↔ 70	↓ 80	8 ∅
/100	↔ 100	↓ 105	16 ∅

.5 = Wandleuchte • wall light • applique

26163.5/3	↔ 42	↓ 50	↓ 24	3 ∅
-----------	------	------	------	-----

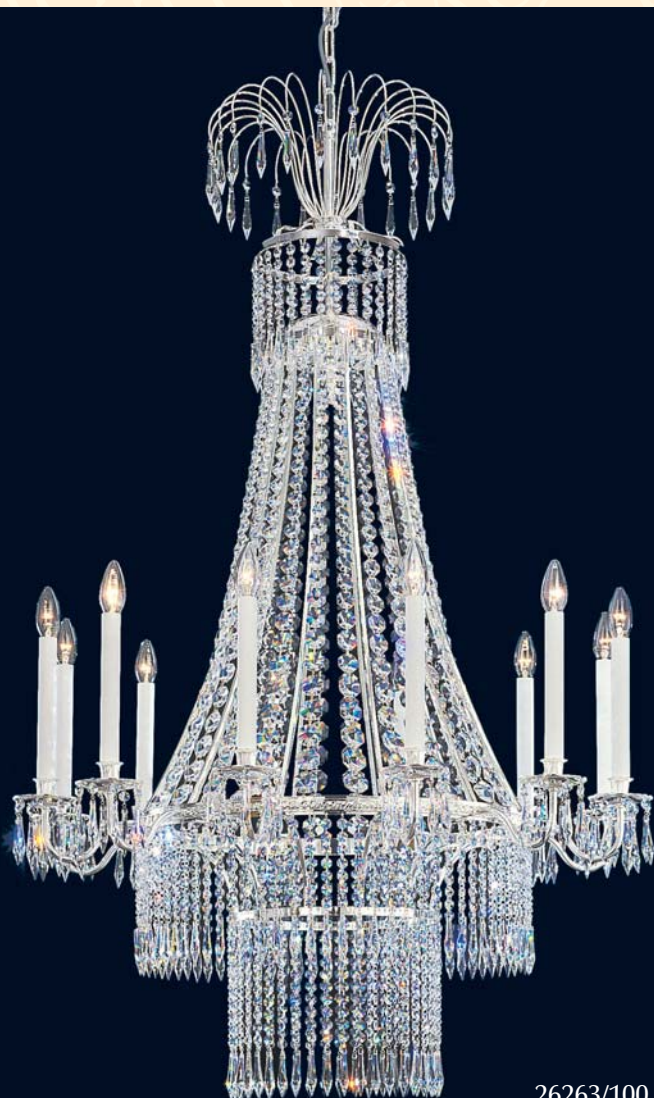

26263/100 SI

26263/100	↔ 100	↓ 140	120+10
/120	↔ 120	↓ 160	140+10



25500/80



25500/50

25505/30



25500.5/3



25500.5/2

STRASS- Perlen mit 32 geschliffenen
Facetten • STRASS beads with 32 cut facets
Perle STRASS con 32 sfaccettature molate

.5 = Wandleuchte • wall light • applique

25500/50	↔ 50	↓ 70	7 ∅
/60	↔ 60	↓ 76	12 ∅
/80	↔ 80	↓ 100	16 ∅
/100	↔ 100	↓ 125	28 ∅
/120	↔ 120	↓ 150	34 ∅

25500.5/2	↔ 29	↓ 34	↳ 16	2 ∅
.5/3	↔ 31	↓ 42	↳ 19	3 ∅

25505/30	↔ 30	↓ 46	3 ∅
----------	------	------	-----





25501.7/80



25600.7/50

.7 = Deckenleuchte mit Reflektor
flush-to-ceiling lamp with reflector
plafoniera con riflettore

25501.7/35	↔ 35	↓ 15	3 Ø
.7/45	↔ 45	↓ 17	6 Ø
.7/60	↔ 60	↓ 20	10 Ø
.7/80	↔ 80	↓ 25	16 Ø
.7/100	↔ 100	↓ 30	20 Ø

25600.7/40	↔ 40	↓ 16	2 Ø
.7/50	↔ 50	↓ 20	6 Ø
.7/80	↔ 80	↓ 40	10 Ø



STRASS- Perlen mit 32 geschliffenen
Facetten • STRASS beads with 32 cut facets
Perle STRASS con 32 sfaccettature molate



25503/60



25503.5/5



25504.5/6

25502/30	↔ 30	↓ 50	5 Ø
/35	↔ 35	↓ 55	6 Ø
/45	↔ 45	↓ 65	9 Ø
/60	↔ 60	↓ 80	16 Ø
/80	↔ 80	↓ 100	20 Ø

25503/50	↔ 50	↓ 70	2 Ø+ 5CW
/60	↔ 60	↓ 76	6 Ø+ 6CW
/80	↔ 80	↓ 100	8 Ø+ 8CW
/100	↔ 100	↓ 125	12 Ø+ 16CW
/120	↔ 120	↓ 150	14 Ø+ 20CW

.5 = Wandleuchte • wall light • applique

25503.5/5	↔ 28	↓ 42	↳ 20	3 Ø + 2CW
-----------	------	------	------	-----------

25504.5/6	↔ 35	↓ 50	↳ 24	3 Ø + 3CW
-----------	------	------	------	-----------

Elektrische Kerzen (EC) und
Wachskerzen (CW) bei allen Modellen
mit Außenflammen möglich

Electric candles (EC) and wax
candles (CW) are possible on all
models with outer flames

Candele elettriche (EC) e Candele
in cera (CW) possibilità di averle su
tutti i modelli con bracci esterni



25503/80



25502/60



25502.4/30



25502.5/3

.4 = Hockerleuchte • end table lamp
lume da tavolo

25502.4/30 ↔ 30 ↓ 80 5 ∅

.5 = Wandleuchte • wall light • applique

25502.5/3 ↔ 24 ↓ 42 ↗14 3 ∅

Elektrische Kerzen (EC) und
Wachskerzen (CW) bei allen Modellen
mit Außenflammen möglich

Electric candles (EC) and wax
candles (CW) are possible on all
models with outer flames

Candele elettriche (EC) e Candele
in cera (CW) possibilità di averle su
tutti i modelli con bracci esterni





71015/18

71015/12	↔ 85	↓ 85	12 ∅
/15	↔ 105	↓ 100	15 ∅
/18	↔ 122	↓ 113	18 ∅



71010/8



71010.5/2

71010/6	↔ 55	↓ 50	6 ∅
/8	↔ 70	↓ 60	8 ∅
/12	↔ 100	↓ 85	12 ∅

.5 = Wandleuchte • wall light • applique

71010.5/2	↔ 32	↓ 25	17	2 ∅
-----------	------	------	----	-----

71145/24	↔120	↓100	24 ∅
/36	↔160	↓140	36 ∅



71145/24 SW

71140/8	↔ 70	↓ 65	8 ∅
/12	↔100	↓ 85	12 ∅
/16	↔120	↓100	16 ∅

.5 = Wandleuchte • wall light • applique

71140.5/2	↔ 30	↓ 35	↳20	2 ∅
-----------	------	------	-----	-----



71140.5/2 SW

71140/12 SW



63740.5/2



63740/6

63740/6	↔ 60	↓ 46	6 ∅
/8	↔ 75	↓ 50	8 ∅

.5 = Wandleuchte • wall light • applique

63740.5/2	↔ 29	↓ 35	↳14	2 ∅
-----------	------	------	-----	-----



25810.5/2



25810/10

25810/8	↔ 80	↓ 65	8 ∅
/10	↔ 95	↓ 65	10 ∅
/12	↔ 120	↓ 65	12 ∅

.5 = Wandleuchte • wall light • applique

25810.5/2	↔ 25	↓ 48	↳20	2 ∅
-----------	------	------	-----	-----

63760/6 ↔ 55 † 50 6 †
 /8 ↔ 70 † 60 8 †
 /12 ↔ 97 † 75 12 †

.5 = Wandleuchte • wall light • applique

63760.5/2 ↔ 30 † 40 †14 2 †



63760.5/2



63760/12

38013/20 ↔ 77 †107 20 †

.5 = Wandleuchte • wall light • applique

38013.5/3 ↔ 32 † 42 †21 3 †



38013.5/3



38013/20



63736/6



63736.5/2

63736/6 ↔ 50 † 73 6 ∅
/10 ↔ 75 †110 10 ∅

.5 = Wandleuchte • wall light • applique

63736.5/2 ↔ 30 † 47 †15 2 ∅



26186/80 ↔ 80 †100 20 ∅

26191/80 ↔ 80 † 80 10 ∅

.5 = Wandleuchte • wall light • applique

26191.5/2 ↔ 40 † 48 †20 2 ∅



26191/80



26191.5/2

25832/18 ↔ 75 †110 18 ∅

.5 = Wandleuchte • wall light • applique

25832.5/3 ↔ 33 † 45 †22 3 ∅



25832/18



25832.5/3



46322/25

46322/25 ↔ 135 †140 25 ∅



46321/20

46321/20 ↔ 100 † 90 20 ∅

25955/100 ↔100 †180 28 ∅
/135 ↔135 †200 33 ∅

.5 = Wandleuchte • wall light • applique

25955.5/2 ↔ 38 † 33 †18 2 ∅



25955/135

26182/100 ↔100 †140 16 ∅



26182/100



63700/10 NI



63700.5/2 NI

STRASS-Band • STRASS ribbon
nastro STRASS

63700/5	↔ 45	↓ 27	(65)*	5 ∅
/6	↔ 45	↓ 27	(65)*	6 ∅
/8	↔ 50	↓ 30	(65)*	8 ∅
/10	↔ 62	↓ 35	(70)*	10 ∅
/12	↔ 62	↓ 35	(70)*	12 ∅

*andere Länge auf Wunsch • different length if required • a richiesta un'altra lunghezza

.5 = Wandleuchte • wall light • applique

63700.5/2	↔ 25	↓ 20	↑ 17	2 ∅
.5/3	↔ 30	↓ 20	↑ 19	3 ∅



STRASS-Band • STRASS ribbon
nastro STRASS

Normalausführung versilbert (anlaufgeschützt). Auf Wunsch vergoldet (ohne Aufpreis).

Normal design: silver-plated (tarnish-protected). Gold-plated on request (at no extra charge).

Versione standard argentata (con protezione antiossidante). A richiesta dorata (senza aumento di prezzo).

CW = Wachskerzen • wax candles
candele di cera

.4 = Hockerleuchte • end table lamp
lume da tavolo

63720.4/5	↔ 40	↓ 54	(62)	5 CW
-----------	------	------	------	------

.8 = Tischleuchte • table lamp • lumetto

63720.8/1	↔ 9	↓ 25	(48)	1 CW
.8/2	↔ 33	↓ 48	(56)	2 CW
.8/3	↔ 34	↓ 48	(56)	3 CW

63721 = ∅ elektrische Kerzen • electrical candles • candele elettriche

63721.4/5	↔ 40	↓ 54	(54)	5 ∅
-----------	------	------	------	-----

63721.8/1	↔ 9	↓ 25	(33)	1 ∅
.8/2	↔ 33	↓ 48	(48)	2 ∅
.8/3	↔ 34	↓ 48	(48)	3 ∅



63720.8/2 SI CW

63720.4/5 SI CW

63720.8/1 SI CW

63720.8/3 SI CW

STRASS-Band • STRASS ribbon
nastro STRASS

63701/15 ↔ 65 † 65 (80)* 15 ∅
68400/1 ↔ 15 † 20 1 ∅

*andere Länge auf Wunsch • different
length if required • a richiesta un'altra
lunghezza

andere Längen und Größen möglich
different length and sizes possible • possi-
bile variazione lunghezza e dimensioni

.8 = Tischleuchte • table lamp • lumetto

68400.8/1 ↔ 15 † 27 1 ∅

68400/1



68400.8/1



63701/15 NI



71220/6 ↔ 60 † 35 6 G9 HAL

.5 = Wandleuchte • wall light • applique

71220.5/2 ↔ 35 † 40 † 19 2 G9 HAL

.8 = Tischleuchte • table lamp • lumetto

71220.8/1 ↔ 12 † 30 1 G9 HAL

lila Kristall • violet cristal • cristalli lilla

vernickelt (NI), auf Wunsch vergoldet (GO)
oder versilbert (SI), STRASS

nickel-plated (NI), gold-plated (GO) or
silver-plated (SI) upon request, STRASS

nichelato (NI), a richiesta oro zecchino (GO)
o argento (SI), STRASS



71220/6 NI lila



71220.8/1 NI lila



71220.5/2 NI lila



63430.5/2

63430/6	↔ 60	↓ 50	6 ∅
/8	↔ 60	↓ 50	8 ∅
/10	↔ 62	↓ 52	10 ∅

.5 = Wandleuchte • wall light • applique

63430.5/2	↔ 30	↓ 30	↳20	2 ∅
-----------	------	------	-----	-----

.4 = Hockerleuchte • end table lamp
lume da tavolo

63430.4/3	↔ 30	↓ 51	3 ∅
.4/5	↔ 40	↓ 75	5 ∅



63430/8



63430.4/3



63420.5/2 GZN

63420/6	↔ 54	↓ 44	6 ∅
/8	↔ 66	↓ 50	8 ∅
/10	↔ 68	↓ 50	10 ∅

.5 = Wandleuchte • wall light • applique

63420.5/2	↔ 30	↓ 30	↳20	2 ∅
-----------	------	------	-----	-----



63420/6 GZN



63471/12



63470.5/2

.5 = Wandleuchte • wall light • applique

63470.5/2 ↔ 25 † 38 † 12 2 ♀

63471/9 ↔ 54 † 55 9 ♀
/12 ↔ 67 † 70 12 ♀





63450.5/2



63450/3



63450/6



63450.5/3



63450.4/3



63450.8/2

63450/3	↔ 30	↓ 31	3 ∅
/6	↔ 48	↓ 40	6 ∅
/8	↔ 67	↓ 42	8 ∅

.4 = Hockerleuchte • end table lamp
lume da tavolo

63450.4/3	↔ 30	↓ 50	3 ∅
-----------	------	------	-----

.5 = Wandleuchte • wall light • applique

63450.5/2	↔ 28	↓ 31	↓14	2 ∅
.5/3	↔ 28	↓ 31	↓20	3 ∅

.8 = Tischleuchte • table lamp • lumetto

63450.8/2	↔ 35	↓ 45	2 ∅
-----------	------	------	-----



63450.4/5

63450.6/6

.4 = Hockerleuchte • end table lamp
lume da tavolo

63450.4/5	↔ 36	↓ 70	5 ∅
-----------	------	------	-----

.6 = Bodenstehleuchte • floor lamp
lampada da terra

63450.6/6	↔ 48	↓174	6 ∅
-----------	------	------	-----

63460/3	↔ 30	↓ 31	3 ∅
/6	↔ 48	↓ 40	6 ∅
/8	↔ 67	↓ 42	8 ∅

.4 = Hockerleuchte • end table lamp
lume da tavolo

63460.4/3	↔ 30	↓ 50	3 ∅
-----------	------	------	-----

.5 = Wandleuchte • wall light • applique

63460.5/2	↔ 28	↓ 31	↳14	2 ∅
-----------	------	------	-----	-----

.6 = Bodenstehleuchte • floor lamp
lampada da terra

63460.6/6	↔ 48	↓174	6 ∅
-----------	------	------	-----

.8 = Tischleuchte • table lamp • lumetto

63460.8/2	↔ 35	↓ 45	2 ∅
-----------	------	------	-----



63460/8

63450/12	↔ 90	↓ 54	12 ∅
/18	↔115	↓ 65	18 ∅



63450/12



63450/18



63411/8

63411/3	↔ 30	↓ 36	3 ∅
/5	↔ 40	↓ 38	5 ∅
/6	↔ 51	↓ 38	6 ∅
/8	↔ 62	↓ 44	8 ∅
/12	↔ 80	↓ 50	12 ∅



63412/18

63412/18	↔ 80	↓ 50	18 ∅
/24	↔ 103	↓ 55	24 ∅



63413/30 NI

63413/30 ↔103 † 76 30 ∅

vernickelt (NI), auf Wunsch vergoldet (GO)
oder versilbert (SI), STRASS

nickel-plated (NI), gold-plated (GO) or
silver-plated (SI) upon request, STRASS

nichelato (NI), a richiesta oro zecchino (GO)
o argento (SI), STRASS





63411.5/2



63411.5/3



63411/3



63411.8/2



63411.4/3

63411/3 ↔ 30 † 36 3 ∅

.4 = Hockerleuchte • end table lamp
lume da tavolo

63411.4/3 ↔ 30 † 51 3 ∅

.5 = Wandleuchte • wall light • applique

63411.5/2 ↔ 29 † 36 †14 2 ∅

63411.5/3 ↔ 29 † 36 †20 3 ∅

.8 = Tischleuchte • table lamp • lumetto

63411.8/2 ↔ 36 † 47 2 ∅

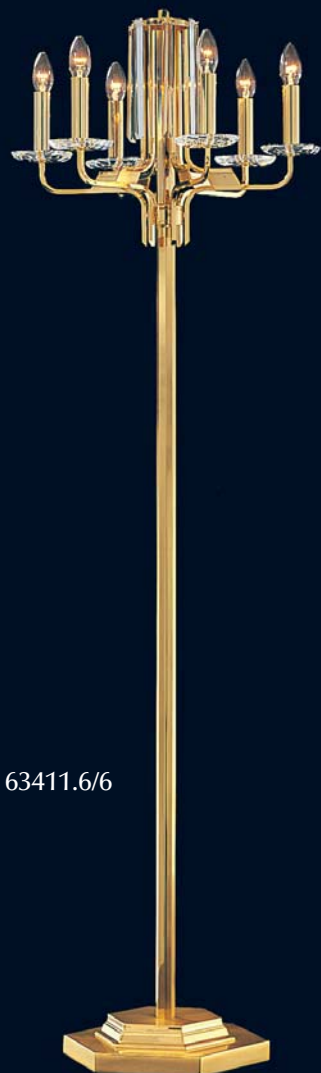

63411.6/6

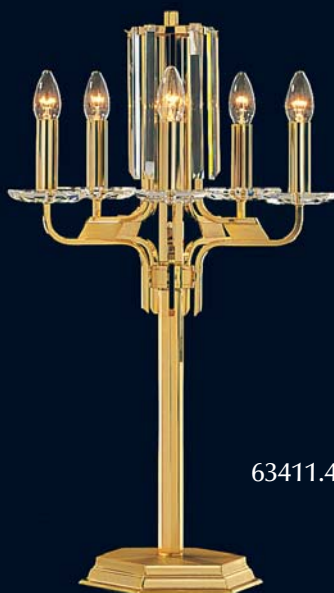

63411.4/5

.4 = Hockerleuchte • end table lamp
lume da tavolo

63411.4/5 ↔ 40 † 75 5 ∅

.6 = Bodenstehleuchte • floor lamp
lampada da terra

63411.6/6 ↔ 51 † 174 6 ∅

73200/12 ↔ 75 † 75 12 ∅



73200/12 SW

Kristall-Qualitäten siehe Seite 218 • for quality of different types of crystals, see page 218
per la qualità dei cristalli, vedi pagina 218

71200/3 ↔ 55 † 60 3 ∅
/6 ↔ 55 † 60 6 ∅

.5 = Wandleuchte • wall light • applique

71200.5/1 ↔ 10 † 28 † 18 1 ∅

73200.5/3 ↔ 43 † 48 † 26 3 ∅



71200/3 SW



73200.5/3 SW



71200/6 SW



71200.5/1 SW



38200/8 SWS

38200/8	↔ 65	↓ 55	8 ∅
/10	↔ 67	↓ 55	10 ∅



Kristall-Qualitäten siehe Seite 218 • for quality of different types of crystals, see page 218
per la qualità dei cristalli, vedi pagina 218



38200.5/2 SI SWS

38200/5	↔ 50	↓ 45	5 ∅
---------	------	------	-----

.5 = Wandleuchte • wall light • applique

38200.5/1	↔ 10	↓ 33	↳20	1 ∅
.5/2	↔ 30	↓ 33	↳16	2 ∅

27300/27 ↔ 27 † 35 1 ♀
 /35 ↔ 35 † 50 1 ♀

.5 = Wandleuchte • wall light • applique

27300.5/1 ↔ 10 † 30 †20 1 ♀

27400/27 ↔ 27 † 35 1 ♀
 /35 ↔ 35 † 50 1 ♀

.5 = Wandleuchte • wall light • applique

27400.5/1 ↔ 10 † 30 †20 1 ♀

27500/27 ↔ 27 † 35 1 ♀
 /35 ↔ 35 † 50 1 ♀

.5 = Wandleuchte • wall light • applique

27500.5/1 ↔ 10 † 30 †20 1 ♀

28300/27 ↔ 27 † 35 1 ♀
 /35 ↔ 35 † 50 1 ♀

.5 = Wandleuchte • wall light • applique

28300.5/1 ↔ 10 † 30 †20 1 ♀



63000/5 ↔ 33 † 36 5 ♀

.5 = Wandleuchte • wall light • applique

63000.5/1 ↔ 8 † 25 †15 1 ♀
 .5/2 ↔ 21 † 25 †13 2 ♀
 .5/3 ↔ 21 † 25 †13 3 ♀

.8 = Tischleuchte • table lamp • lumetto

63000.8/3 ↔ 33 † 45 3 ♀
 .8/5 ↔ 33 † 45 5 ♀



63000.8/3



73000/5 SWS



73000.5/2 SWS

73000/5 ↔ 57 † 57 5 ♀
/8 ↔ 70 † 73 8 ♀

.5 = Wandleuchte • wall light • applique

73000.5/2 ↔ 31 † 18 † 20 2 ♀

.8 = Tischleuchte • table lamp • lumetto

73000.8/1 ↔ 12 † 23 1 ♀

wie 73050.8/1, aber vergoldet
like 73050.8/1, but gold-plated
come 73050.8/1, ma dorato



73050/8 GW/GP



73050.5/2 GW/GP

73050/5 ↔ 57 † 57 5 ♀
/8 ↔ 70 † 73 8 ♀

.5 = Wandleuchte • wall light • applique

73050.5/2 ↔ 31 † 18 † 20 2 ♀

.8 = Tischleuchte • table lamp • lumetto

73050.8/1 ↔ 12 † 23 1 ♀

weiß mit goldenen Akzenten
white with golden highlights
bianco con sfumature dorate



73050.8/1 GW

73150/5 ↔ 48 † 50 5 ∅
 /8 ↔ 68 † 70 8 ∅
 /10 ↔ 80 † 75 10 ∅

.5 = Wandleuchte • wall light • applique

73150.5/2 ↔ 24 † 25 †19 2 ∅

.8 = Tischleuchte • table lamp • lumetto

73150.8/1 ↔ 11 † 22 1 ∅

weiß mit goldenen Akzenten
 white with golden highlights
 bianco con sfumature dorate



73150/5

73150.5/2

73150.8/1

73100/5 ↔ 48 † 50 5 ∅
 /8 ↔ 68 † 70 8 ∅
 /10 ↔ 80 † 75 10 ∅

.5 = Wandleuchte • wall light • applique

73100.5/2 ↔ 24 † 25 †19 2 ∅

.8 = Tischleuchte • table lamp • lumetto

73100.8/1 ↔ 11 † 22 1 ∅



73100.5/2

73100/8

73100.8/1



36108/6 NI blau/grün

36108/6 ↔ 53 † 43 6∅
 blau/grün • blue / green • azzurro / verde



36008.5/2 NI blau/grün

36008/9 ↔ 64 † 62 9∅

.5 = Wandleuchte • wall light • applique

36008.5/1 ↔ 10 † 26 †24 1∅
 .5/2 ↔ 32 † 29 †20 2∅

blau/grün • blue / green • azzurro / verde

30450/9 ↔ 55 † 75 9 ∅

.5 = Wandleuchte • wall light • applique

linkes Modell • left hand model

modello sinistro

30450.5/1 ↔ 17 † 36 †20 1 ∅

.5/2 ↔ 23 † 35 †15 2 ∅



30450/9 W honig



30450.5/2 W honig

honig • honey • miele

andere Farben möglich • other colours possible • a richiesta, sono possibili altri colori

30350/3 ↔ 42 † 58 3 ∅

/5 ↔ 52 † 60 5 ∅

/6 ↔ 55 † 60 6 ∅

.8 = Tischleuchte • table lamp • lumetto

30350.8/1 ↔ 10 † 26 1 ∅

.5 = Wandleuchte • wall light • applique

rechtes Modell • right hand model

modello destro

30350.5/1 ↔ 17 † 36 †20 1 ∅

.5/2 ↔ 23 † 35 †15 2 ∅



30350/6 W honig



30350.5/1 W honig



30350.8/1 W honig



30400/9



30300.5/3



30400.5/2



30300.8/3



30300.8/1



30300.8/2



30300.5/1

.5 = Wandleuchte • wall light • applique

rechtes Modell • right hand model
modello destro

30300.5/1	↔ 17	↓ 36	↳20	1 ∅
.5/2	↔ 23	↓ 35	↳15	2 ∅

30300.5/3	↔ 42	↓ 50	↳15	3 ∅
-----------	------	------	-----	-----

.8 = Tischleuchte • table lamp • lumetto

30300.8/1	↔ 10	↓ 26		1 ∅
.8/2	↔ 24	↓ 30		2 ∅
.8/3	↔ 28	↓ 35		3 ∅

30400/9	↔ 55	↓ 75		9 ∅
/12	↔ 90	↓ 80		12 ∅

.5 = Wandleuchte • wall light • applique

linkes Modell • left hand model
modello sinistro

30400.5/1	↔ 17	↓ 36	↳20	1 ∅
.5/2	↔ 23	↓ 35	↳15	2 ∅

Kristall-Qualitäten siehe Seite 218 • for quality of different types of crystals, see page 218
per la qualità dei cristalli, vedi pagina 218



30300/3



30300/5



30300/6

30300/3	↔ 42	↓ 58		3 ∅
/5	↔ 52	↓ 60		5 ∅
/6	↔ 55	↓ 60		6 ∅

30000/5	↔ 55	↓ 43	5 ∅
/8	↔ 62	↓ 47	8 ∅
/10	↔ 65	↓ 50	10 ∅

zweistöckig • two-tiered • due piani

30001/12	↔ 80	↓ 50	12 ∅
----------	------	------	------



30000/5 SW

.5 = Wandleuchte • wall light • applique

rechtes Modell • right hand model
modello destro

30000.5/1	↔ 17	↓ 36	↳20	1 ∅
.5/2	↔ 23	↓ 35	↳15	2 ∅

30000.5/3	↔ 42	↓ 50	↳15	3 ∅
-----------	------	------	-----	-----

.8 = Tischleuchte • table lamp • lumetto

30000.8/1	↔ 10	↓ 26	1 ∅
.8/2	↔ 24	↓ 30	2 ∅

30100/25	↔ 25	↓ 35	3 ∅
/35	↔ 35	↓ 38	4 ∅

.5 = Wandleuchte • wall light • applique

linkes Modell • left hand model
modello sinistro

30100.5/1	↔ 17	↓ 36	↳20	1 ∅
.5/2	↔ 23	↓ 35	↳15	2 ∅

.8 = Tischleuchte • table lamp • lumetto

30100.8/3	↔ 28	↓ 35	3 ∅
-----------	------	------	-----



30100/25



30000.5/3



30000.5/2



30100.8/3



30000.8/1



30000.8/2



30100.5/1





30100.9/65

.9 = Spiegel • mirror • specchiera

30100.9/65 ↔ 65 † 65 †10 6 0



.9 = Spiegel • mirror • specchiera

32000.9/48 ↔ 48 † 70 †13 5 0

.9/65 ↔ 65 † 95 †13 7 0

.9/85 ↔ 85 †130 †13 9 0

32000/65 ↔ 65 † 30 8 ♀
 /80 ↔ 80 † 35 10 ♀
 /100 ↔ 100 † 45 12 ♀

.5 = Wandleuchte • wall light • applique

rechtes Modell • right hand model
 modello destro

32000.5/1 ↔ 28 † 30 †12 1 ♀

linkes Modell • left hand model
 modello sinistro

32100.5/1 ↔ 28 † 30 †12 1 ♀



32000/65



32100.5/1



32000.5/1

.7 = Deckenleuchte mit Reflektor
 flush-to-ceiling lamp with reflector
 plafoniera con riflettore

32000.7/65 ↔ 65 † 17 8 ♀
 .7/80 ↔ 80 † 25 10 ♀

32200/50 ↔ 50 † 52 6 ♀

.5 = Wandleuchte • wall light • applique

32200.5/3 ↔ 30 † 45 †15 3 ♀



32000.7/65



32200/50



32200.5/3



35338/5



35338.5/2

35338/5 ↔ 50 † 80 5 ∅

.5 = Wandleuchte • wall light • applique

35338.5/2 ↔ 31 † 43 †15 2 ∅



72600.5/1 ANT



72600/5 ANT



72500/3 ANT



72600.5/2 ANT

gold patiniert (ANT), auf Wunsch gold glänzend
patinated gold (ANT), shining gold upon request
oro patinato (ANT), a richiesta oro lucido

72500/3 ↔ 30 † 48 3 ∅

72600/5 ↔ 40 † 60 5 ∅

.5 = Wandleuchte • wall light • applique

72600.5/1 ↔ 10 † 25 †18 1 ∅

.5/2 ↔ 22 † 25 †16 2 ∅



43506/4



43506.5/2

43506/4 ↔ 52 † 80 4 ∅
 /6 ↔ 60 † 82 6 ∅

.5 = Wandleuchte • wall light • applique

43506.5/2 ↔ 30 † 40 †20 2 ∅





70906/11



70906/9 ST/GO

ST/GO
Stahl, antik mit vergoldeten Elementen
Steel, antique, with gold-plated elements
Acciaio, antico con elementi dorati



70906/7 SI Jet



70906/15 SI

70906/5	↔ 40	‡ 55	5 0
/7	↔ 55	‡ 72	7 0
/8	↔ 65	‡ 81	8 0
/9	↔ 77	‡ 98	9 0
/11	↔ 88	‡106	11 0
/13	↔102	‡119	13 0
/15	↔120	‡140	15 0

Jet = schwarzes STRASS • black STRASS
STRASS nero



70904/15 teak

70904/9	↔ 77	↓ 60	9 ∅
/11	↔ 88	↓ 70	11 ∅
/13	↔ 102	↓ 80	13 ∅
/15	↔ 120	↓ 90	15 ∅



teak = goldfarbenes STRASS • gold
coloured STRASS • STRASS colore oro



70906.5/3



70906.6/6



70906.5/5

.4 = Hockerleuchte • end table lamp
lume da tavolo

70906.4/3	↔ 30	↓ 50	3 ∅
-----------	------	------	-----

.5 = Wandleuchte • wall light • applique

70906.5/2	↔ 28	↓ 45	↳ 7	2 ∅
.5/3	↔ 35	↓ 54	↳ 20	3 ∅
.5/5	↔ 48	↓ 67	↳ 26	5 ∅

.6 = Bodenstehleuchte • floor lamp
lampada da terra

70906.6/6	↔ 55	↓ 175	6 ∅
-----------	------	-------	-----



70906.5/2



70906.4/3

70610/5	↔ 60 † 75	5 ∅
/6	↔ 60 † 75	6 ∅
/8	↔ 80 † 85	8 ∅
/10	↔ 80 † 85	10 ∅

.5 = Wandleuchte • wall light • applique

70610.5/2	↔ 30 † 37 †15	2 ∅
-----------	---------------	-----

gold patiniert (ANT), auf Wunsch gold glänzend
 patinated gold (ANT), shining gold upon request
 oro patinato (ANT), a richiesta oro lucido

TR lila = lila Trauben • violet grapes
 chicchi d'uva lilla



70610.5/2 ANT

70610/8 ANT

70650/6	↔ 60 † 75	6 ∅
/7	↔ 60 † 75	7 ∅
/9	↔ 80 † 85	9 ∅
/11	↔ 80 † 85	11 ∅

.5 = Wandleuchte • wall light • applique

70650.5/2	↔ 30 † 37 †15	2 ∅
.5/3	↔ 30 † 40 †19	3 ∅

weiß mit goldenen Akzenten
 white with golden highlights
 bianco con sfumature dorate

Kristall-Qualitäten siehe Seite 218 • for quality
 of different types of crystals, see page 218
 per la qualità dei cristalli, vedi pagina 218



70650.5/3 SW violett

70650/11 SW violett



73712/30 PS

73712/12	↔ 78	↓ 50	12 ∅
/18	↔ 85	↓ 50	18 ∅
/24	↔ 97	↓ 55	24 ∅
/30	↔ 110	↓ 80	30 ∅



Kristall-Qualitäten siehe Seite 218 • for quality of different types of crystals, see page 218
per la qualità dei cristalli, vedi pagina 218



73711.5/2 PS



73712/12 PS

.4 = Hockerleuchte • end table lamp
lume da tavolo

73711.4/5	↔ 52	↓ 73	5 ∅
-----------	------	------	-----

.5 = Wandleuchte • wall light • applique

73711.5/2	↔ 28	↓ 26	↑ 18	2 ∅
-----------	------	------	------	-----



73711.4/5 PS



73706/30 SW+PS



73706.5/7 SW

73706/30	↔ 130	↓ 105	30 ♀
73706/42	↔ 160	↓ 140	42 ♀

.5 = Wandleuchte • wall light • applique

73706.5/7	↔ 36	↓ 60	↳ 22	7 ♀
-----------	------	------	------	-----





73701/10 SWS

73701/8	↔ 70	↓ 46	8 ∅
/10	↔ 70	↓ 46	10 ∅
/12	↔ 75	↓ 46	12 ∅



Kristall-Qualitäten siehe Seite 218 • for quality of different types of crystals, see page 218
per la qualità dei cristalli, vedi pagina 218



73701.5/1 SWS



73702.5/3 SWS

73702/18	↔ 85	↓ 67	18 ∅
----------	------	------	------

.5 = Wandleuchte • wall light • applique

73701.5/1	↔ 10	↓ 33	↑18	1 ∅
-----------	------	------	-----	-----

73702.5/2	↔ 35	↓ 48	↑20	2 ∅
.5/3	↔ 35	↓ 48	↑26	3 ∅



73702/18 SWS

73702/30	↔103	‡ 80	30 ∅
/36	↔125	‡ 80	36 ∅
/42	↔140	‡ 95	42 ∅
/54	↔150	‡100	54 ∅



73702/30 SW

Kristall-Qualitäten siehe Seite 218 • for quality of different types of crystals, see page 218
per la qualità dei cristalli, vedi pagina 218

73800/30	↔115	‡130	30 ∅
/38	↔115	‡130	38 ∅



73800/38 SWS



71048/8 SWS

71048/8 ↔ 75 † 55 8 ∅
/12 ↔ 100 † 64 12 ∅

passende Wandleuchten siehe Seite 150
matching wall brackets, see page 150
applique assortite, vedi pagina 150



Kristall-Qualitäten siehe Seite 218 • for quality
of different types of crystals, see page 218
per la qualità dei cristalli, vedi pagina 218



73723/24 SI SWS

73723/24 ↔ 110 † 55 24 ∅

.5 = Wandleuchte • wall light • applique

linkes Modell • left hand model
modello sinistro

73724.5/4 ↔ 45 † 60 † 16 4 ∅

rechtes Modell • right hand model
modello destro

73723.5/4 ↔ 45 † 60 † 16 4 ∅



71045/8 ↔ 75 ↓ 55 8 ∅
/12 ↔ 100 ↓ 64 12 ∅



71045/8 SI grün

passende Wandleuchten siehe Seite 150
matching wall brackets, see page 150
appliques assortite, vedi pagina 150

grün • green • verde
auf Wunsch klares Kristall • clear crystal
on request • a richiesta, cristallo chiaro

73722/24 ↔ 110 ↓ 55 24 ∅



73722/24 SI grün



71045.7/55 SI grün



71045.5/2 SI grün

.5 = Wandleuchte • wall light • applique

71045.5/2 ↔ 28 ↓ 32 ↳14 2 ♀

.7 = Deckenleuchte mit Reflektor
flush-to-ceiling lamp with reflector
plafoniera con riflettore

71045.7/55 ↔ 55 ↓ 32 8 ♀

grün • green • verde
auf Wunsch klares Kristall • clear crystal
on request • a richiesta, cristallo chiaro



71041.6/10 SI grün



71041.5/5 SI grün

.5 = Wandleuchte • wall light • applique

71041.5/5 ↔ 40 ↓ 70 ↳22 5 ♀

.6 = Bodenstehleuchte • floor lamp
lampada da terra

71041.6/10 ↔ 70 ↓185 10 ♀

grün • green • verde
auf Wunsch klares Kristall • clear crystal
on request • a richiesta, cristallo chiaro



71041/16 SI grün

71041/16	↔ 100	‡ 147	16 0
/24	↔ 150	‡ 170	24 0

grün • green • verde
auf Wunsch klares Kristall • clear crystal
on request • a richiesta, cristallo chiaro





46202/10 NI SWS



46202.5/5 NI SWS

46202/10 ↔ 65 † 90 10 ∅

.5 = Wandleuchte • wall light • applique

46202.5/5 ↔ 45 † 65 †38 5 ∅



Kristall-Qualitäten siehe Seite 218 • for quality of different types of crystals, see page 218
per la qualità dei cristalli, vedi pagina 218



46102/15 SWS



46101.5/2 PS

46102/15 ↔ 80 † 90 15 ∅
/18 ↔ 80 † 90 18 ∅

.5 = Wandleuchte • wall light • applique

46101.5/2 ↔ 27 † 31 †18 2 ∅

46002/15 ↔ 80 † 90 15 ∅
 /18 ↔ 80 † 90 18 ∅

.5 = Wandleuchte • wall light • applique

46001.5/2 ↔ 27 † 31 † 18 2 ∅



46002/18 NI PS



46001.5/2 NI PS

Kristall-Qualitäten siehe Seite 218 • for quality of different types of crystals, see page 218
 per la qualità dei cristalli, vedi pagina 218

46001/6 ↔ 68 † 60 6 ∅
 /8 ↔ 68 † 60 8 ∅

46101/6 ↔ 63 † 60 6 ∅
 /8 ↔ 63 † 60 8 ∅

46201/8 ↔ 65 † 65 8 ∅
 /10 ↔ 65 † 65 10 ∅



46001/8 NI PS



46101/8 SWS



46201/10 NI SWS



46215/8 SI SWS

46215/8 ↔ 80 †100 8 ∅



Kristall-Qualitäten siehe Seite 218 • for quality of different types of crystals, see page 218
per la qualità dei cristalli, vedi pagina 218



46218/16 SI SWS

46218/16 ↔ 93 †123 16 ∅
/24 ↔ 150 †180 24 ∅

46211/18 ↔ 120 †165 18 ∅

Kristall-Qualitäten siehe Seite 218 • for quality of different types of crystals, see page 218
per la qualità dei cristalli, vedi pagina 218



46211/18 SWS

46011/15 ↔ 75 †125 15 ∅
46011/18 ↔ 90 †145 18 ∅

.5 = Wandleuchte • wall light • applique

46011.5/3 ↔ 40 † 66 †24 3 ∅



46011/18 SI



46011.5/3 SI



38220/6 SI teak



43102/10 SI teak



43102.5/3 SI teak

38220/4	↔ 50	↓ 65	4 0
38220/6	↔ 55	↓ 88	6 0
38220/15	↔ 70	↓ 105	15 0

43102/10	↔ 75	↓ 105	10 0
----------	------	-------	------

.5 = Wandleuchte • wall light • applique

43102.5/3	↔ 40	↓ 66	↓ 25	3 0
-----------	------	------	------	-----



Kristall-Qualitäten siehe Seite 218 • for quality of different types of crystals, see page 218
per la qualità dei cristalli, vedi pagina 218

teak = goldfarbenes STRASS • gold coloured STRASS • STRASS colore oro



43100/14 teak



43102.5/5 teak

43100/14	↔ 120	↓ 110	14 0
----------	-------	-------	------

.5 = Wandleuchte • wall light • applique

43102.5/5	↔ 43	↓ 72	↓ 29	5 0
-----------	------	------	------	-----



44003/24 SI SW



44002.5/3 SI SW

44003/24 ↔ 100 †130 24 ∅

.5 = Wandleuchte • wall light • applique

44002.5/3 ↔ 35 †60 †20 3 ∅

Kristall-Qualitäten siehe Seite 218 • for quality of different types of crystals, see page 218
per la qualità dei cristalli, vedi pagina 218





42102/36 SWS

42102/36 ↔ 160 †130 36 ∅



Kristall-Qualitäten siehe Seite 218 • for quality of different types of crystals, see page 218
per la qualità dei cristalli, vedi pagina 218



42112/48 SWS

42112/48 ↔ 200 †140 48 ∅



42320/42 SW

42320/42 ↔ 150 †200 42 †

vierstöckig • four-tiered • quattro piani

42320/72 ↔ 240 †270 72 †

Kristall-Qualitäten siehe Seite 218 • for quality
of different types of crystals, see page 218
per la qualità dei cristalli, vedi pagina 218





42300/25 SWS

42300/25 ↔ 100 †110 25 ∅



Kristall-Qualitäten siehe Seite 218 • for quality of different types of crystals, see page 218
per la qualità dei cristalli, vedi pagina 218



42122/24 SWS

42122/24 ↔ 160 †190 24 ∅



42000/26 SWS

42000/22	↔ 85	↓ 80	21	0 +10
/26	↔ 95	↓100	25	0 +10
/29	↔ 120	↓120	28	0 +10
/38	↔ 146	↓140	37	0 +10

Kristall-Qualitäten siehe Seite 218 • for quality of different types of crystals, see page 218
 per la qualità dei cristalli, vedi pagina 218





42800/17 SWS

42800/17 ↔100 †100 17 ∅



Kristall-Qualitäten siehe Seite 218 • for quality of different types of crystals, see page 218
per la qualità dei cristalli, vedi pagina 218



41510/16 SW

41510/14 ↔115 †85 14 ∅
/16 ↔115 †85 16 ∅

42900/17 ↔100 †100 17 ∅



42900/17 SWS

Kristall-Qualitäten siehe Seite 218 • for quality of different types of crystals, see page 218
per la qualità dei cristalli, vedi pagina 218

41900/11 ↔ 76 † 82 11 ∅
/13 ↔ 76 † 82 13 ∅
/15 ↔ 80 † 82 15 ∅
/17 ↔ 80 † 82 17 ∅



41900/13 SWS



41300/12 PS

41300/10	↔ 78	↓ 48	10 ∅
/12	↔ 78	↓ 48	12 ∅
/14	↔ 82	↓ 48	14 ∅
/16	↔ 82	↓ 48	16 ∅



Kristall-Qualitäten siehe Seite 218 • for quality of different types of crystals, see page 218
per la qualità dei cristalli, vedi pagina 218



42400/18 PS

42400/12	↔ 78	↓ 50	12 ∅
/14	↔ 82	↓ 50	14 ∅
/16	↔ 85	↓ 50	16 ∅
/18	↔ 85	↓ 50	18 ∅

40600/6	↔ 65	↓ 44	6 ∅
/8	↔ 65	↓ 44	8 ∅
/10	↔ 69	↓ 44	10 ∅



40600/8 SWS

Kristall-Qualitäten siehe Seite 218 • for quality of different types of crystals, see page 218
per la qualità dei cristalli, vedi pagina 218

41902/12	↔ 64	↓ 58	12 ∅
----------	------	------	------



41902/12 SWS



40700/8 P



40400/10 PS

40400/8	↔ 63	↓ 38	8 Ø
/10	↔ 63	↓ 38	10 Ø
/12	↔ 63	↓ 38	12 Ø
40700/6	↔ 57	↓ 38	6 Ø
/8	↔ 57	↓ 38	8 Ø
/10	↔ 57	↓ 38	10 Ø



Kristall-Qualitäten siehe Seite 218 • for quality of different types of crystals, see page 218
per la qualità dei cristalli, vedi pagina 218



41100/10 W+P



41000/12 PS

41000/10	↔ 76	↓ 41	10 Ø
/12	↔ 76	↓ 41	12 Ø
/14	↔ 80	↓ 41	14 Ø
/16	↔ 80	↓ 41	16 Ø
41100/8	↔ 60	↓ 42	8 Ø
/10	↔ 60	↓ 42	10 Ø
/12	↔ 60	↓ 42	12 Ø

.7 = Deckenleuchte mit Reflektor
 flush-to-ceiling lamp with reflector
 plafoniera con riflettore

40005.7/8	↔ 50	↓ 30	8 ♀
40010.7/8	↔ 60	↓ 27	8 ♀



40010.7/8 SWS



40005.7/8 SWS

Kristall-Qualitäten siehe Seite 218 • for quality
 of different types of crystals, see page 218
 per la qualità dei cristalli, vedi pagina 218

40200/4	↔ 53	↓ 46	4 ♀
/5	↔ 55	↓ 48	5 ♀
/6	↔ 55	↓ 48	6 ♀
/8	↔ 59	↓ 48	8 ♀
40800/6	↔ 60	↓ 38	6 ♀
/8	↔ 60	↓ 38	8 ♀
/10	↔ 60	↓ 38	10 ♀



40200/4 P



40200/6 GW



40800/10 P



41600/22 SWS



40700.9/1 SWS



40600.9/2 SWS



42200.6/15 PS

.9 = Spiegel • mirror • specchiera

40600.9/0	↔ 51	‡ 60	‡ 4	- 0
.9/2	↔ 51	‡ 60	‡ 18	2 0
.9/3	↔ 51	‡ 60	‡ 27	3 0

40700.9/0	↔ 21	‡ 37	‡ 7	- 0
.9/1	↔ 21	‡ 37	‡ 18	1 0

41600/22	↔ 22	‡ 32		1 0
/30	↔ 30	‡ 40		1 0

.6 = Bodenstehleuchte • floor lamp
lampada da terra

42200.6/15	↔ 69	‡ 160		15 0
------------	------	-------	--	------

40100/3	↔ 46	↓ 42	3 ∅
/5	↔ 46	↓ 42	5 ∅
/6	↔ 46	↓ 42	6 ∅



40100/6 GP



40100/3 P

Kristall-Qualitäten siehe Seite 218 • for quality of different types of crystals, see page 218
per la qualità dei cristalli, vedi pagina 218

40000/3	↔ 43	↓ 30	3 ∅
/5	↔ 45	↓ 30	5 ∅
/6	↔ 45	↓ 30	6 ∅

.4 = Hockerleuchte • end table lamp
lume da tavolo

40100.4/5	↔ 44	↓ 55	5 ∅
.4/9	↔ 46	↓ 62	9 ∅



40000/6 SW



40000/3 SW



40100.4/5 SWS



27800/25 NI



41800.8/3 SW



40000.8/1 P



40900.8/2 P



40100.8/1 SW



40000.8/3 SW

27800/15	↔ 15	↓ 22	1 ♀
/20	↔ 20	↓ 30	1 ♀
/25	↔ 25	↓ 37	1 ♀
/35	↔ 35	↓ 47	1 ♀

40900.8/2	↔ 25	↓ 31	2 ♀
-----------	------	------	-----

41800.8/3	↔ 40	↓ 32	3 ♀
-----------	------	------	-----

.8 = Tischleuchte • table lamp • lumetto

40000.8/1	↔ 15	↓ 26	1 ♀
.8/3	↔ 42	↓ 28	3 ♀

40100.8/1	↔ 10	↓ 22	1 ♀
-----------	------	------	-----

Kristall-Qualitäten siehe Seite 218 • for quality of different types of crystals, see page 218
per la qualità dei cristalli, vedi pagina 218





41000.5/2 W+P



41800.5/5 PS



40900.5/2 W+P



40700.5/2 PS+SW



40600.5/2 SW

.5 = Wandleuchte • wall light • applique

40600.5/2 ↔ 28 ↓ 35 ↗16 2 ∅
 .5/3 ↔ 28 ↓ 35 ↗25 3 ∅

40700.5/1 ↔ 10 ↓ 26 ↗18 1 ∅
 .5/2 ↔ 28 ↓ 26 ↗16 2 ∅
 .5/3 ↔ 28 ↓ 26 ↗18 3 ∅

rechtes Modell • right hand model
 modello destro

40900.5/2 ↔ 25 ↓ 36 ↗12 2 ∅

linkes Modell • left hand model
 modello sinistro

41000.5/2 ↔ 25 ↓ 36 ↗12 2 ∅

.5 = Wandleuchte • wall light • applique

41800.5/3 ↔ 36 ↓ 57 ↗30 3 ∅
 .5/5 ↔ 36 ↓ 57 ↗33 5 ∅

Kristall-Qualitäten siehe Seite 218 • for quality
 of different types of crystals, see page 218
 per la qualità dei cristalli, vedi pagina 218





92002.7/110

.7 = Deckenleuchte mit Reflektor
flush-to-ceiling lamp with reflector
plafoniera con riflettore

92002.7/80	↔ 80	↓ 42	16 ∅
.7/110	↔ 110	↓ 54	24 ∅
.7/130	↔ 130	↓ 60	30 ∅

passende Wandleuchten siehe Seite 174
matching wall brackets, see page 174
applique assortite, vedi pagina 174



92001/120

92001/80	↔ 80	↓ 95	16 ∅
/100	↔ 100	↓ 120	22 ∅
/120	↔ 120	↓ 150	35 ∅

92010/130 ↔130 †300 70 ∅

andere Größen möglich • other sizes possible • a richiesta, sono possibili altre dimensioni

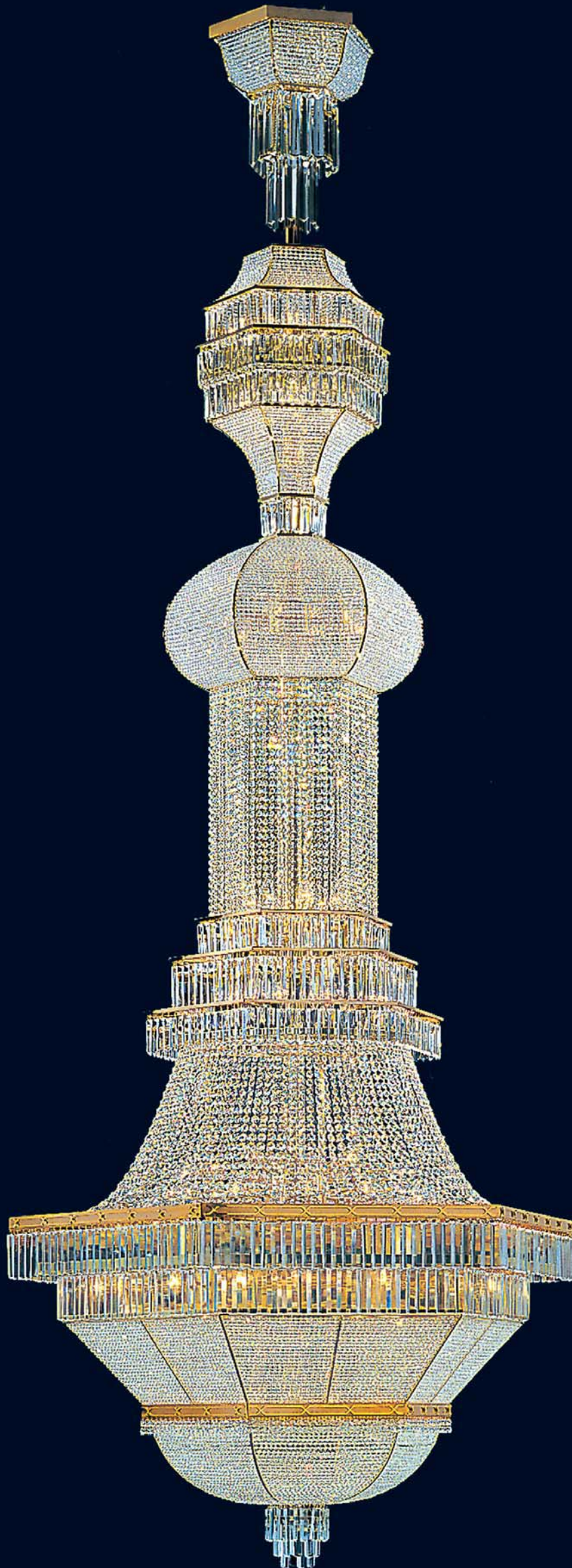



92000.7/60



92002.5/2



92003.5/3

.7 = Deckenleuchte mit Reflektor
flush-to-ceiling lamp with reflector
plafoniera con riflettore

92000.7/60	↔ 60	↓ 34	12 ∅
.7/80	↔ 80	↓ 40	16 ∅

.5 = Wandleuchte • wall light • applique

92002.5/2	↔ 26	↓ 27	↳13	2 ∅
92003.5/3	↔ 26	↓ 50	↳13	3 ∅



92051/60



92050.7/45



92050.5/1

.7 = Deckenleuchte mit Reflektor
flush-to-ceiling lamp with reflector
plafoniera con riflettore

92050.7/45	↔ 45	↓ 25	8 ∅
.7/60	↔ 60	↓ 30	10 ∅
.7/80	↔ 80	↓ 35	16 ∅

.5 = Wandleuchte • wall light • applique

92050.5/1	↔ 20	↓ 21	↳11	1 ∅
-----------	------	------	-----	-----

92051/45	↔ 45	↓ 60	10 ∅
/60	↔ 60	↓ 82	14 ∅
/80	↔ 80	↓ 95	20 ∅

92041/50	↔ 50	↓ 78	9 ∅
/60	↔ 60	↓ 98	12 ∅
/80	↔ 80	↓ 120	22 ∅

.5 = Wandleuchte • wall light • applique

92041.5/2	↔ 25	↓ 38	↓ 15	2 ∅
-----------	------	------	------	-----

doppelter Korb • double basket
cesto doppio

92042/100	↔ 100	↓ 150	28 ∅
/120	↔ 120	↓ 180	36 ∅

andere Größen möglich • other sizes
possible • a richiesta, sono possibili altre
dimensioni

92141/340	↔ 340	↓ 390	198 ∅
/550	↔ 550	↓ 600	382 ∅
/800	↔ 800	↓ 970	586 ∅



92041/60



92041.5/2



92141/340



93192.5/10



93192/120

93192/90	↔ 90	↓ 70	18 ∅ +1∅
/120	↔ 120	↓ 92	26 ∅ +1∅
/140	↔ 140	↓ 100	35 ∅ +1∅

.5 = Wandleuchte · wall light · applique

93192.5/10	↔ 70	↓ 61	↓ 49	10 ∅
------------	------	------	------	------



93195/160	↔ 160	↓ 120	50 ∅ +1∅
/190	↔ 190	↓ 140	60 ∅ +1∅

93193/90	↔ 90	↓ 70	18 ∅
/120	↔ 120	↓ 92	26 ∅ +1∅
/140	↔ 140	↓ 100	35 ∅ +1∅

.5 = Wandleuchte • wall light • applique

93193.5/10 ↔ 70 ↓ 61 ↗ 49 10 ∅



93193.5/10



93193/120

93196/160	↔ 160	↓ 120	50 ∅ +1∅
/190	↔ 190	↓ 140	60 ∅ +1∅



93196/160



93400/115



93400.5/3

93400/85	↔ 85	↓130	25 ∅
/115	↔115	↓150	42 ∅
/130	↔130	↓170	52 ∅
/160	↔160	↓200	70 ∅

.5 = Wandleuchte • wall light • applique

93400.5/3	↔ 33	↓ 43	↳15	3 ∅
-----------	------	------	-----	-----



93393.5/6



93393/145

93393/120	↔120	↓160	32 ∅
/145	↔145	↓180	41 ∅

.5 = Wandleuchte • wall light • applique

93393.5/6	↔ 51	↓ 90	↳26	6 ∅
-----------	------	------	-----	-----



92396/130



92396.5/1

92396/100	↔ 100	↑115	32 ∅
/130	↔ 130	↑150	48 ∅
/150	↔ 150	↑180	56 ∅
/200	↔ 200	↑245	90 ∅
/250	↔ 250	↑300	124 ∅
/350	↔ 350	↑400	196 ∅

.5 = Wandleuchte • wall light • applique

92396.5/1	↔ 18	↓ 43	↳25	1 ∅
.5/2	↔ 43	↓ 43	↳23	2 ∅





90982.7/150

Deckenleuchte mit Spiegel und Reflektor
flush-to-ceiling lamp with mirror and
reflector • plafoniera con specchiera
e riflettore

90982.7/150 ↔ 150 † 30 24 ∅



andere Größen möglich • other sizes
possible • a richiesta, sono possibili altre
dimensioni



92150.9/140

.9 = Spiegel • mirror • specchiera

92150.9/140 ↔ 140 † 90 † 10 8 ∅

92025/100 ↔100 †120 28 †
 /120 ↔120 †150 36 †

.5 = Wandleuchte • wall light • applique

92025.5/3 ↔ 35 † 50 †20 3 †



92025.5/3

92025/120

92030/80 ↔ 80 † 70 24 †
 /110 ↔110 † 95 30 †
 /150 ↔150 †110 40 †

.5 = Wandleuchte • wall light • applique

92130.5/5 ↔ 40 † 60 †22 5 †



92130.5/5

92030/110



90968/90

90968/70	↔ 70	‡105	16 †
/90	↔ 90	‡135	24 †



STRASS TRANSFER



90970/130	↔ 130	‡220	56 †
/150	↔ 150	‡350	68 †

andere Größen möglich • other sizes possible • a richiesta, sono possibili altre dimensioni

90966/110 ↔110 ↓ 50 20 ∅

.7 = Deckenleuchte mit Reflektor
flush-to-ceiling lamp with reflector
plafoniera con riflettore

90966.7/110 ↔110 ↓ 52 20 ∅



90966/110

STRASS TRANSFER

.5 = Wandleuchte • wall light • applique

90986.5/2 ↔ 33 ↓ 30 †21 2 ∅

.7 = Deckenleuchte mit Reflektor
flush-to-ceiling lamp with reflector
plafoniera con riflettore

90986.7/40 ↔ 40 ↓ 33 5 ∅
.7/60 ↔ 60 ↓ 40 10 ∅

90987.7/80 ↔ 80 ↓ 48 15 ∅
.7/100 ↔ 100 ↓ 54 20 ∅

.5 = Wandleuchte • wall light • applique

90988.5/5 ↔ 35 ↓ 65 †22 5 ∅



90987.7/80



90988.5/5



90986.7/40



90986.5/2



90955/1



90960.7/55



90960.8/1



90960.5/1

90955/1 ↔ 16 † 22 1 ∅

.5 = Wandleuchte • wall light • applique

90960.5/1 ↔ 26 † 23 †12 1 ∅

.7 = Deckenleuchte mit Reflektor
flush-to-ceiling lamp with reflector
plafoniera con riflettore

90960.7/45 ↔ 45 † 22 6 ∅

.7/55 ↔ 55 † 25 8 ∅

.7/70 ↔ 70 † 28 12 ∅

.8 = Tischleuchte • table lamp • lumetto

90960.8/1 ↔ 16 † 32 1 ∅



STRASS TRANSFER

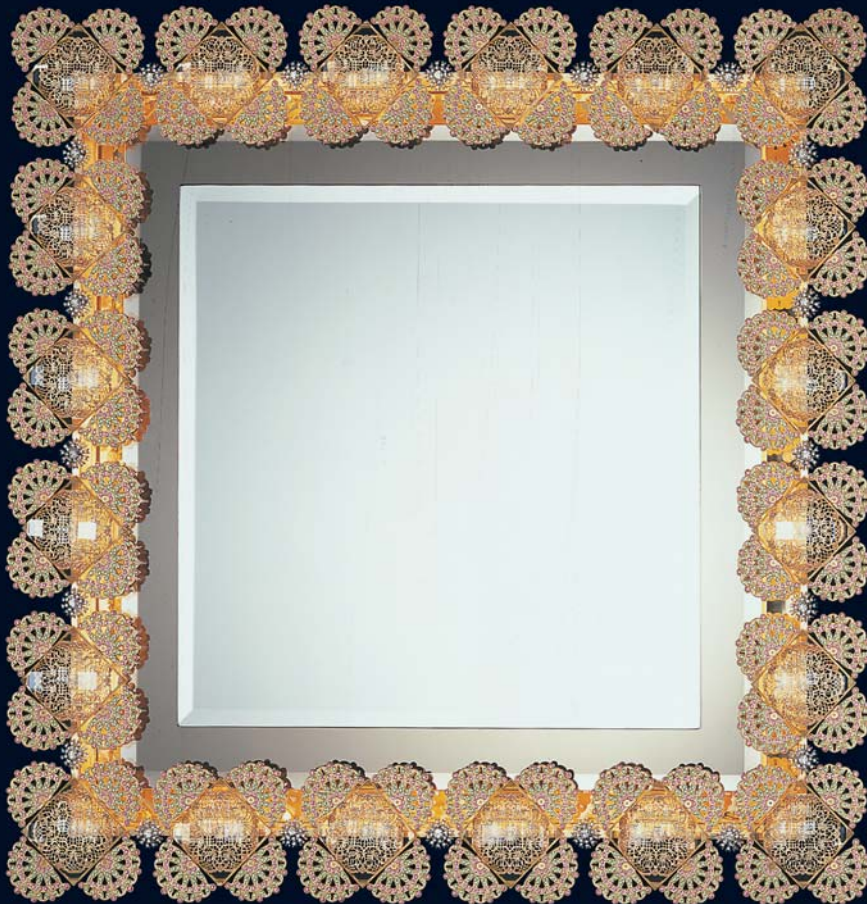

.9 = Spiegel • mirror • specchiera

90960.9/60 ↔ 60 † 60 †10 8 ∅

.9/72 ↔ 72 † 72 †10 10 ∅

.9/84 ↔ 84 † 84 †10 10 ∅

.9/132 ↔ 132 † 72 †10 14 ∅



90961/55

STRASS TRANSFER

90961/45	↔ 45	↓ 37	6 Ø
/55	↔ 55	↓ 42	8 Ø
/70	↔ 70	↓ 47	12 Ø
/80	↔ 80	↓ 52	16 Ø
/100	↔ 100	↓ 57	20 Ø
/120	↔ 120	↓ 62	24 Ø





90953/100

90953/100 100 x 40 €50 16 Ø

andere Größen möglich • other sizes possible • a richiesta, sono possibili altre dimensioni



STRASS TRANSFER



90950.5/1

90950/20

90950/20	↔ 20	↓ 24	1 Ø
/40	↔ 40	↓ 17	6 Ø
/50	↔ 50	↓ 19	8 Ø
/60	↔ 60	↓ 21	10 Ø
/80	↔ 80	↓ 27	16 Ø
/100	↔ 100	↓ 33	20 Ø

.5 = Wandleuchte • wall light • applique

90950.5/1	↔ 20	↓ 21	↳12	1 Ø
-----------	------	------	-----	-----

.8 = Tischleuchte • table lamp • lumetto

90950.8/1	↔ 15	↓ 29	1 Ø
-----------	------	------	-----



90950/50



90950.8/1

90941/50 ↔ 50 ↓ 38 6 ∅
 /75 ↔ 75 ↓ 45 12 ∅

.5 = Wandleuchte • wall light • applique

90941.5/2 ↔ 26 ↓ 23 †12 2 ∅



90941.5/2

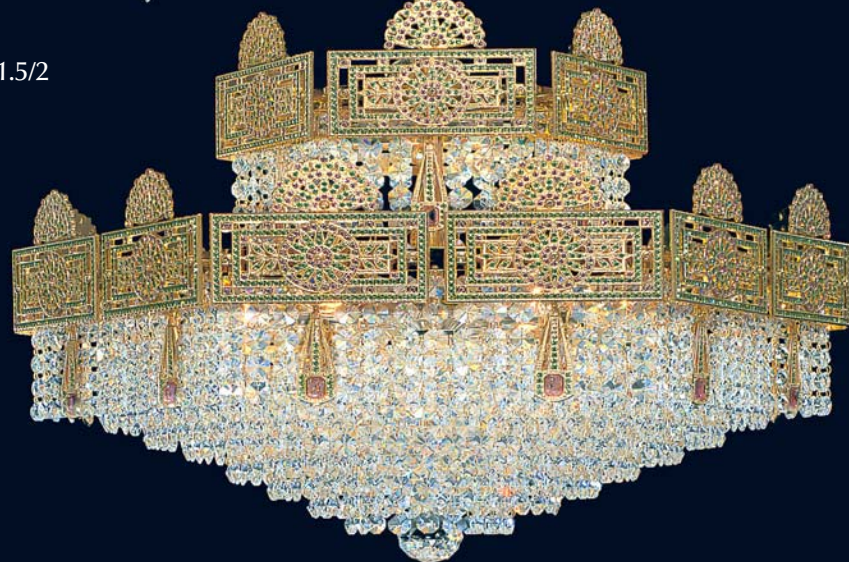

90941/50

STRASS TRANSFER

90940/40 ↔ 40 ↓ 40 6 ∅
 /50 ↔ 50 ↓ 45 8 ∅
 /60 ↔ 60 ↓ 50 12 ∅

.5 = Wandleuchte • wall light • applique

90940.5/2 ↔ 34 ↓ 28 †7 2 ∅



90940/40

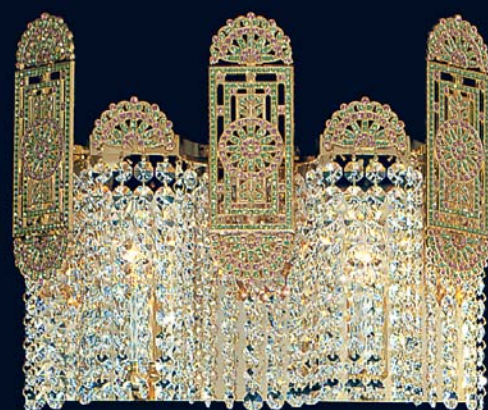

90940.5/2



90942/95 ↔ 95 †150 29 ∅
/150 ↔150 †220 63 ∅

.5 = Wandleuchte • wall light • applique

90942.5/5 ↔ 50 † 70 †23 5 ∅



90942.5/5

90942/95

STRASS TRANSFER



90940/12 ↔ 12 † 19 1 ∅

.5 = Wandleuchte • wall light • applique

90940.5/1 ↔ 18 † 25 †7 1 ∅

90940.5/2 ↔ 34 † 28 †7 2 ∅

.8 = Tischleuchte • table lamp • lumetto

90940.8/1 ↔ 12 † 29 1 ∅

90940/12

90940.5/1

90940.8/1

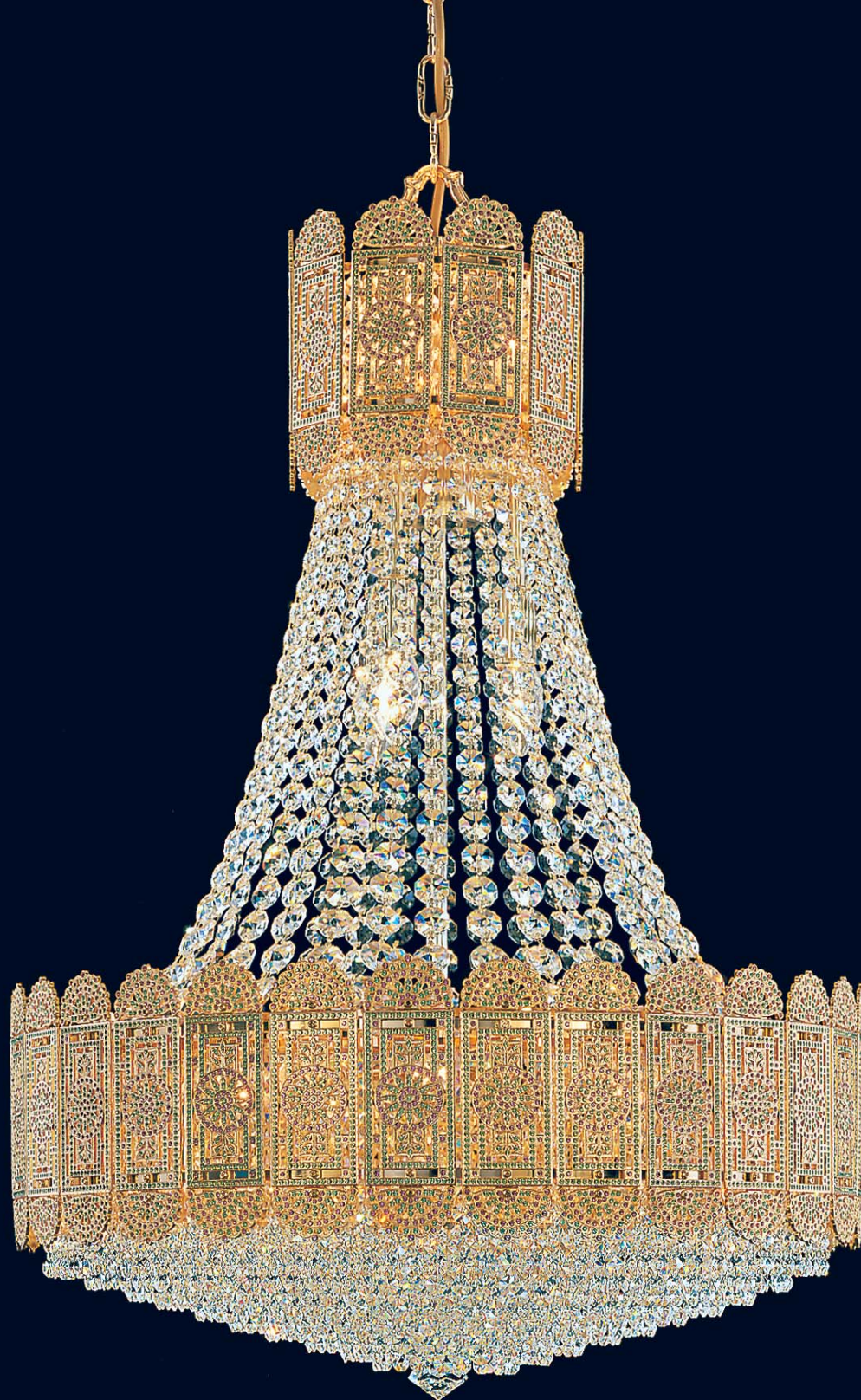

90945/60

STRASS TRANSFER

90945/50	↔ 50	↓ 75	12 ∅
/60	↔ 60	↓ 90	16 ∅
/80	↔ 80	↓ 120	22 ∅
/100	↔ 100	↓ 150	26 ∅
/120	↔ 120	↓ 180	32 ∅
/150	↔ 150	↓ 225	40 ∅



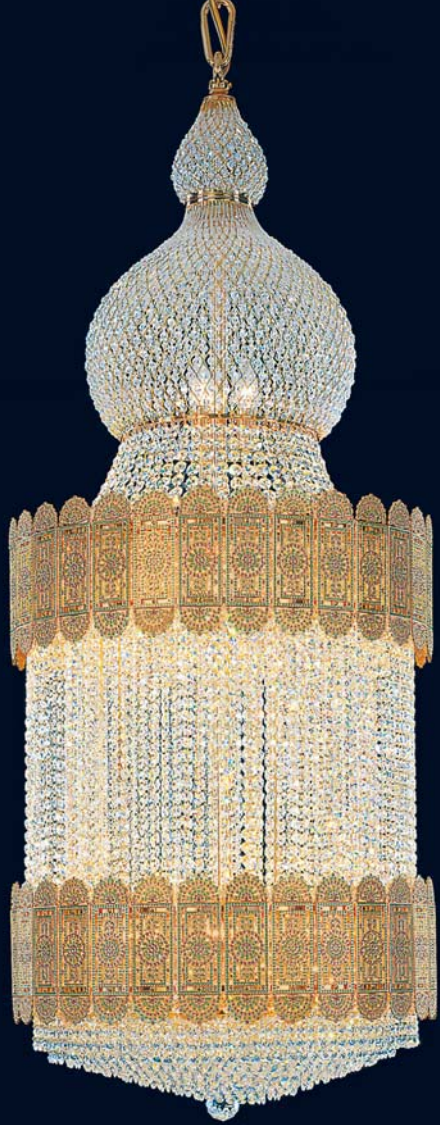

90948/60

90948/60	↔ 60	₺140	23 ₺
/80	↔ 80	₺160	36 ₺



STRASS TRANSFER

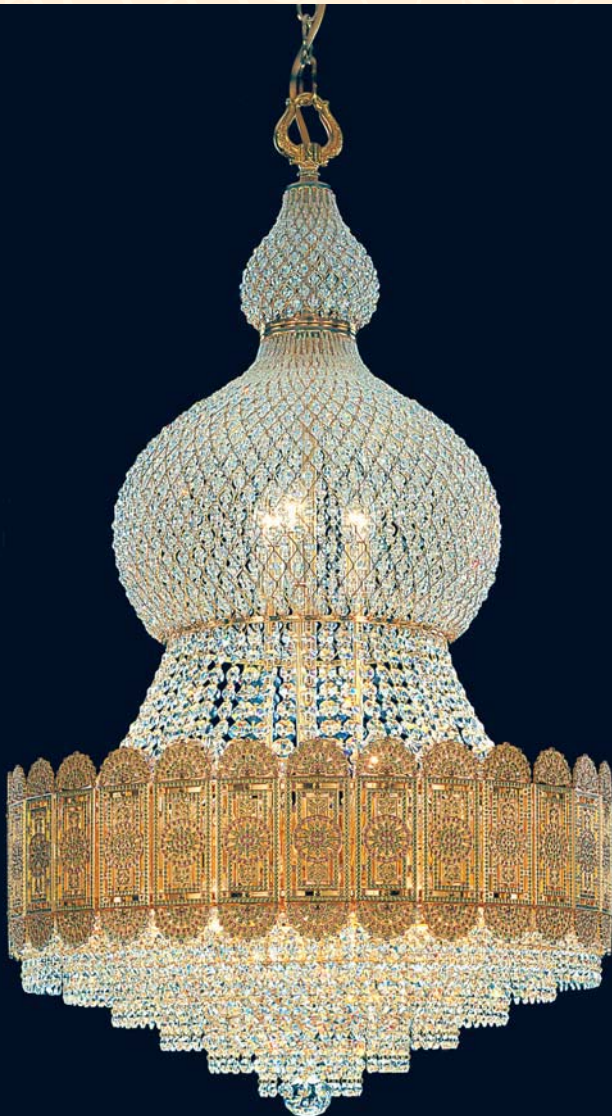

90947/60

90947/60	↔ 60	₺100	16 ₺
/80	↔ 80	₺110	24 ₺

STRASS TRANSFER

90949/220 ↔220 †550 112 ∅

andere Größen möglich • other sizes possible • a richiesta, sono possibili altre dimensioni



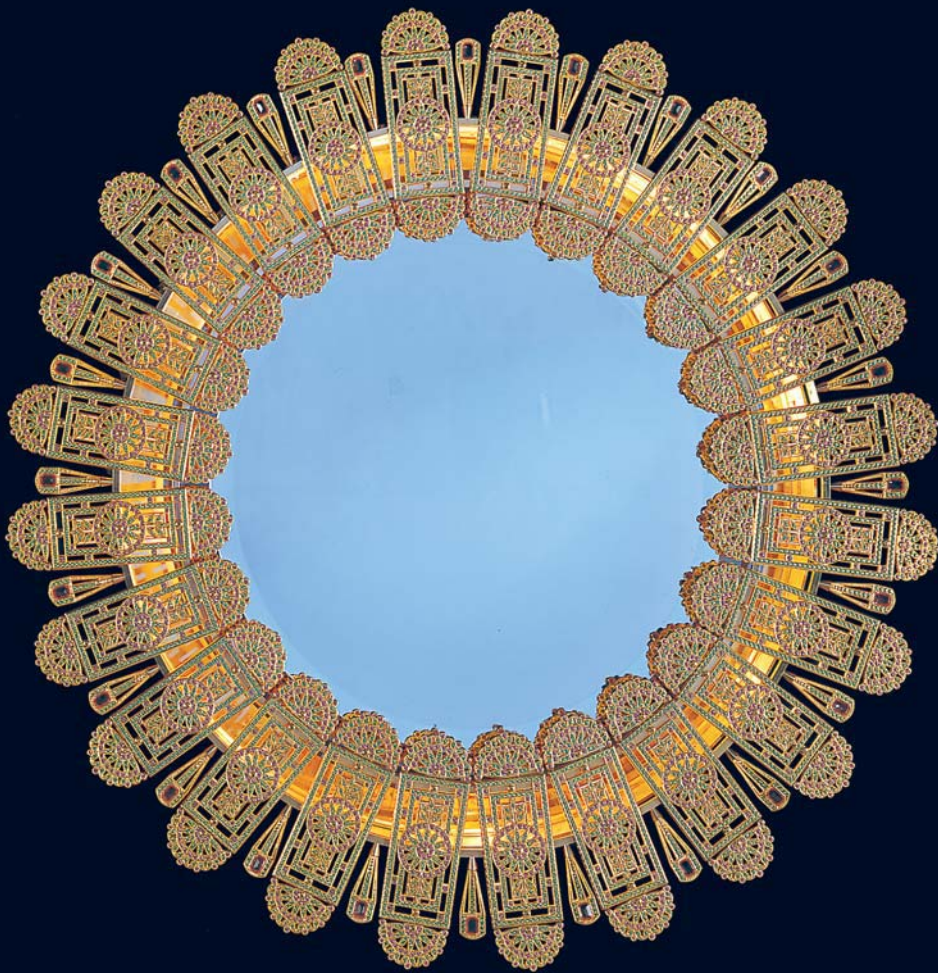

90945.9/80

.9 = Spiegel • mirror • specchiera

90945.9/80 Ø 80 †10 8 †



STRASS TRANSFER



.9 = Spiegel • mirror • specchiera

90941.9/67 ↔ 67 † 67 †10 8 †

.9/90 ↔ 90 † 67 †10 10 †

.9/140 ↔ 140 † 90 †10 16 †

mit Kette • with chain • con catena

90972/50	↔ 50	↓ 27	8 ∅
/100	↔ 100	↓ 38	16 ∅

.7 = Deckenleuchte mit Reflektor
flush-to-ceiling lamp with reflector
plafoniera con riflettore

90972.7/50	↔ 50	↓ 30	8 ∅
.7/100	↔ 100	↓ 41	16 ∅



90972/100

STRASS TRANSFER

mit Kette • with chain • con catena

90973/155	↔ 155	↓ 55	24 ∅
/220	↔ 220	↓ 80	64 ∅

.7 = Deckenleuchte mit Reflektor
flush-to-ceiling lamp with reflector
plafoniera con riflettore

90973.7/155	↔ 155	↓ 58	24 ∅
.7/220	↔ 220	↓ 83	64 ∅



90973/155



90924/1

90975/50

90975.5/2

90924.8/1

90924/1 ↔ 23 † 32 1 ♀

.8 = Tischleuchte • table lamp • lumetto

90924.8/1 ↔ 23 † 47 1 ♀

90975/50 ↔ 50 † 75 8 ♀
/100 ↔ 100 † 110 20 ♀

.5 = Wandleuchte • wall light • applique

90975.5/2 ↔ 28 † 23 † 12 2 ♀



STRASS TRANSFER



90923/46

90922.5/2

90923.5/4

.5 = Wandleuchte • wall light • applique

90922.5/2 ↔ 28 † 30 † 16 2 ♀

90923/46 ↔ 46 † 80 6 ♀
/60 ↔ 60 † 85 12 ♀
/75 ↔ 75 † 90 16 ♀

.5 = Wandleuchte • wall light • applique

90923.5/4 ↔ 28 † 63 † 18 4 ♀

90935/80	↔ 80	↓ 85	25 ∅
/100	↔ 100	↓ 135	32 ∅
/120	↔ 120	↓ 146	40 ∅

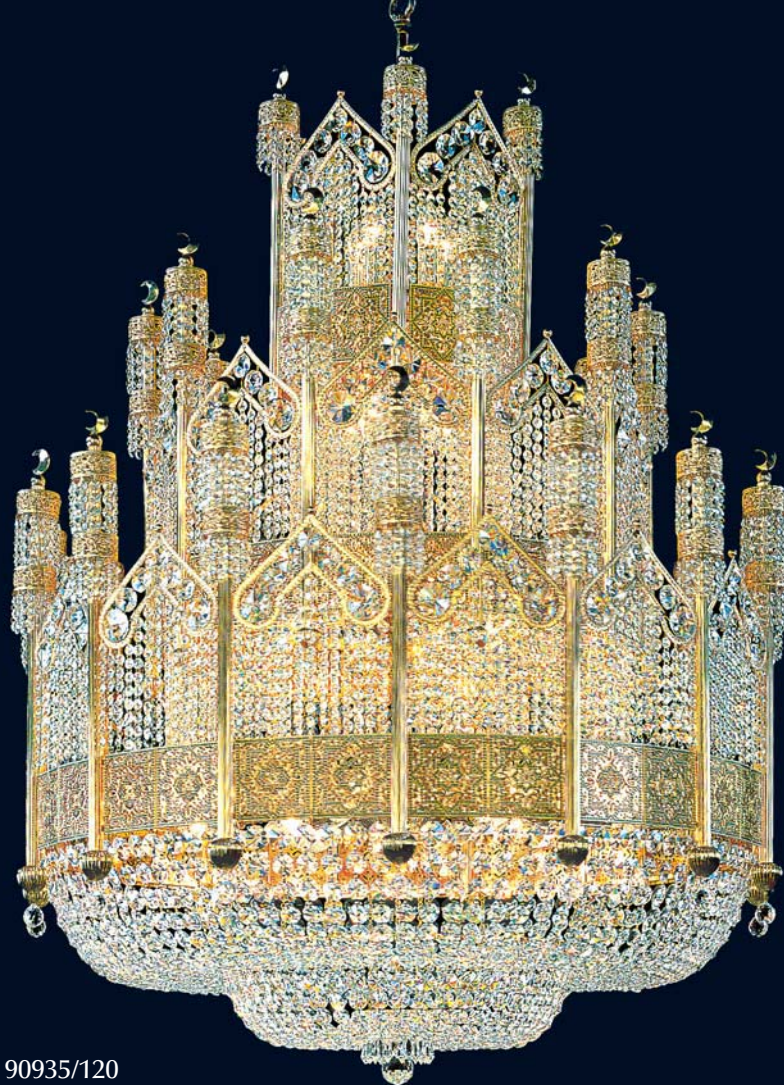

90935/120

STRASS TRANSFER

.7 = Deckenleuchte mit Reflektor
flush-to-ceiling lamp with reflector
plafoniera con riflettore

90934.7/80	↔ 80	↓ 60	14 ∅
.7/100	↔ 100	↓ 70	20 ∅
.7/120	↔ 120	↓ 75	30 ∅



90934.7/100



90930/65	↔ 65	‡113	28 0
/72	↔ 72	‡130	38 0
/100	↔100	‡170	45 0
/120	↔120	‡200	54 0
/140	↔140	‡230	66 0

STRASS TRANSFER



90930/72

90900/55	↔ 55	‡ 28	21 0
/70	↔ 70	‡ 30	27 0
/85	↔ 85	‡ 32	33 0
/100	↔100	‡ 34	39 0

.7 = Deckenleuchte mit Reflektor
flush-to-ceiling lamp with reflector
plafoniera con riflettore

90900.7/55	↔ 55	‡ 30	21 0
.7/70	↔ 70	‡ 32	27 0
.7/85	↔ 85	‡ 34	33 0
.7/100	↔100	‡ 36	39 0

90902/70	↔ 70	‡ 50	42 0
/85	↔ 85	‡ 60	54 0
/100	↔100	‡ 65	66 0



90902/85

90997/200	↔200	‡400	520 +10
/450	↔450	‡850	1340 +10

Supplied to Sayyeda Fatima (Corniche)
Mosque, Jeddah

90900/55



90901/20



90900/12



90901.8/1



90900.8/1

90900/12	12x12	↓ 17	1 ∅
.8 = Tischleuchte • table lamp • lumetto			
90900.8/1	12x12	↓ 25	1 ∅
90901/20	↔ 20	↓ 17	1 ∅
.8 = Tischleuchte • table lamp • lumetto			
90901.8/1	↔ 20	↓ 29	1 ∅



STRASS TRANSFER

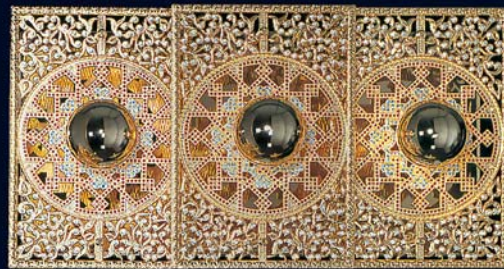

90900.5/3

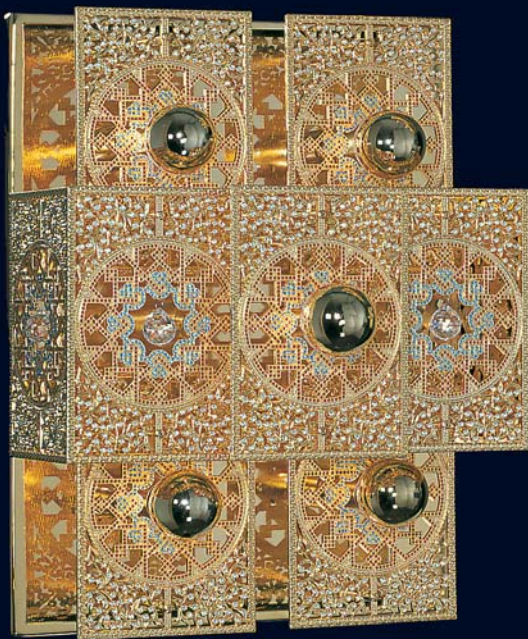

90900.5/1

.5 = Wandleuchte • wall light • applique			
90900.5/1	↔ 12	↓ 17	↳5 1 ∅
.5/3	↔ 32	↓ 17	↳10 3 ∅
.5/5	↔ 30	↓ 40	↳15 5 ∅

90901/55	↔ 55	↓ 67	30 ∅ +1∅
/70	↔ 70	↓ 83	38 ∅ +1∅
/85	↔ 85	↓ 98	46 ∅ +1∅
/100	↔ 100	↓ 112	56 ∅ +1∅

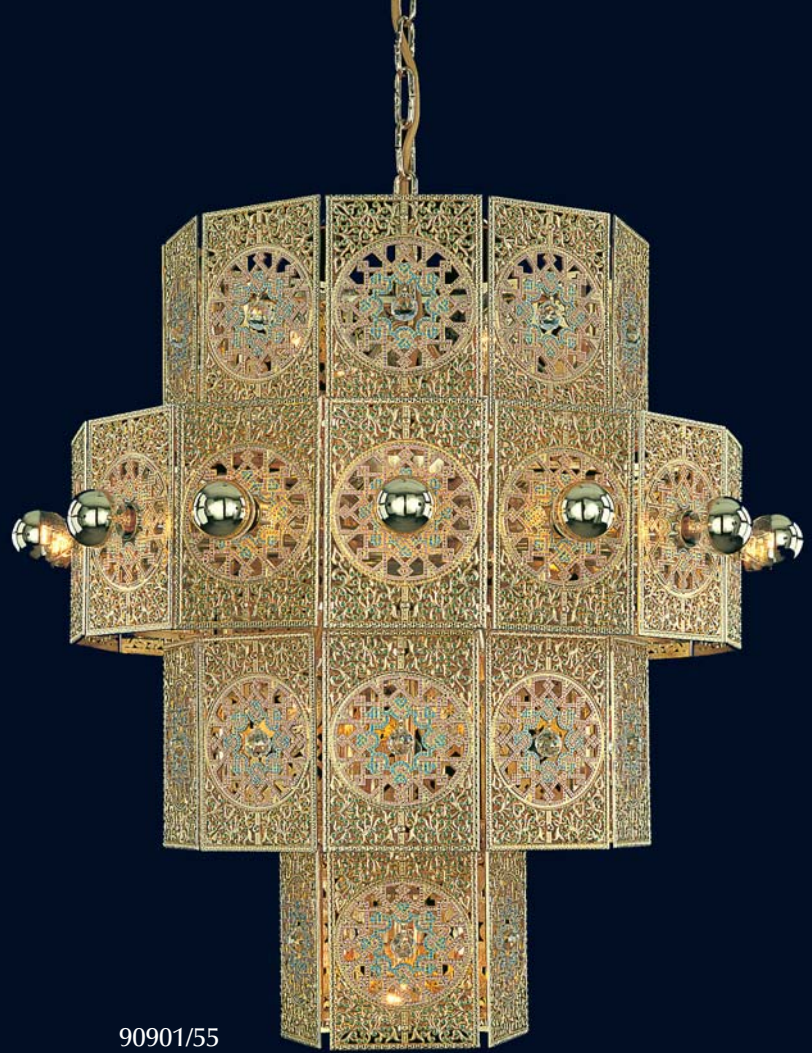

90901/55

STRASS TRANSFER

90905/200	↔ 200	↓ 230	146 ∅
/250	↔ 250	↓ 300	210 ∅
/300	↔ 300	↓ 350	280 ∅

Supplied to King Faisal Specialists Hospital
(two mosques), Riyadh

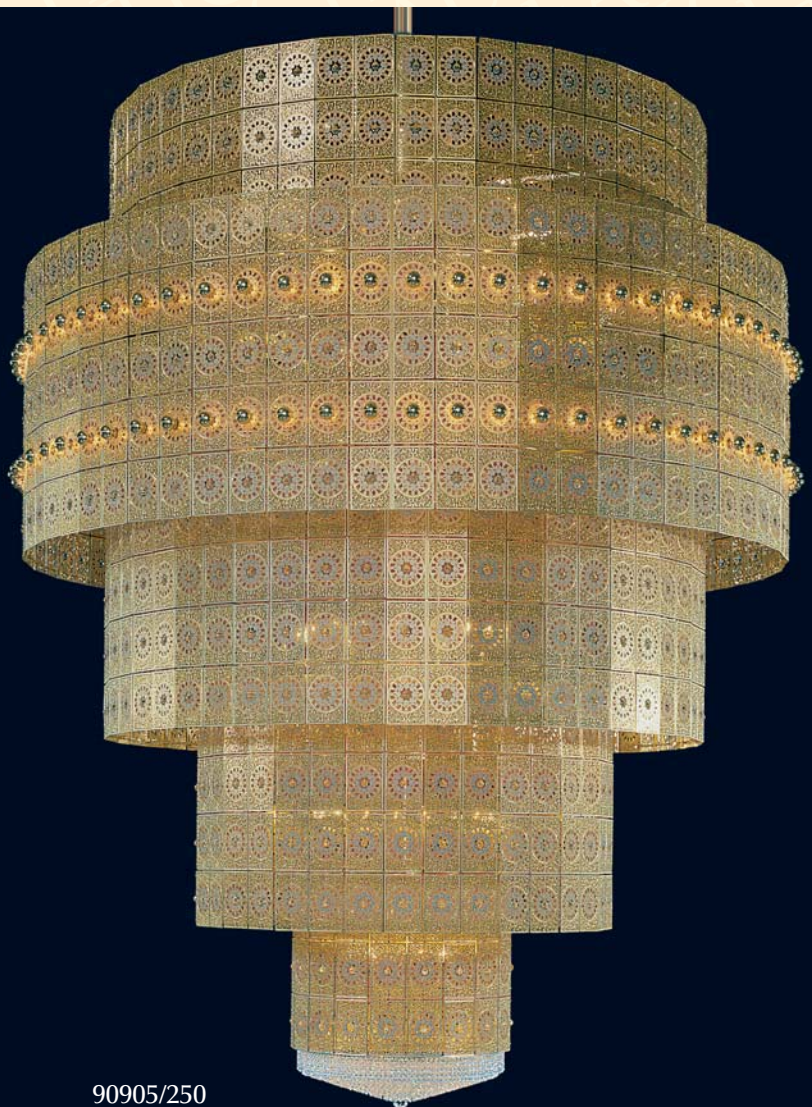

90905/250



91121/125

91121/100	↔100	‡ 70	22 Ø +1Ø
/125	↔125	‡ 85	24 Ø +1Ø
/160	↔160	‡105	34 Ø +1Ø



Hier gezeigt mit schwarzem Dekorhintergrund.
Auf Wunsch jede RAL-Farbe möglich.

Shown here against black decor.
Available in any RAL colour upon request.

Qui rappresentato con metallo decorato in nero.
A richiesta è possibile qualsiasi colore RAL.



91120/125

91120/100	↔100	‡ 48	16 Ø +1Ø
/125	↔125	‡ 53	16 Ø +1Ø
/160	↔160	‡ 73	24 Ø +1Ø

mit Kette • with chain • con catena

.7 = Deckenleuchte mit Reflektor
flush-to-ceiling lamp with reflector
plafoniera con riflettore

91120.7/100	↔100	‡ 50	16 Ø +1Ø
.7/125	↔125	‡ 55	16 Ø +1Ø
.7/160	↔160	‡ 75	24 Ø +1Ø



91122/125

91122/100	↔ 100	‡115	28 Ø +1Ø
/125	↔ 125	‡150	32 Ø +1Ø
/160	↔ 160	‡180	46 Ø +1Ø

Hier gezeigt mit schwarzem Dekorhintergrund.
Auf Wunsch jede RAL-Farbe möglich.

Shown here against black decor.
Available in any RAL colour upon request.

Qui rappresentato con metallo decorato in nero.
A richiesta è possibile qualsiasi colore RAL.





91125/100

mit Kette • with chain • con catena

91125/100	↔ 100	↓ 45	16 ∅
/120	↔ 120	↓ 55	20 ∅

.7 = Deckenleuchte mit Reflektor
flush-to-ceiling lamp with reflector
plafoniera con riflettore

91125.7/100	↔ 100	↓ 48	16 ∅
.7/120	↔ 120	↓ 58	20 ∅



Hier gezeigt mit schwarzem Dekorhintergrund.
Auf Wunsch jede RAL-Farbe möglich.

Shown here against black decor.
Available in any RAL colour upon request.

Qui rappresentato con metallo decorato in nero.
A richiesta è possibile qualsiasi colore RAL.



91119/65

mit Kette • with chain • con catena

91119/65	↔ 65	↓ 50	16 ∅
/80	↔ 80	↓ 80	20 ∅

.7 = Deckenleuchte mit Reflektor
flush-to-ceiling lamp with reflector
plafoniera con riflettore

91119.7/65	↔ 65	↓ 53	16 ∅
.7/80	↔ 80	↓ 83	20 ∅

.5 = Wandleuchte • wall light • applique

91120.5/2	↔ 38	↓ 30	15 2 ∅
-----------	------	------	--------



91120.5/2

91128/90 ↔ 90 †100 16 ♡



91128/90

91126/60 ↔ 60 †120 24 ♡



91126/60

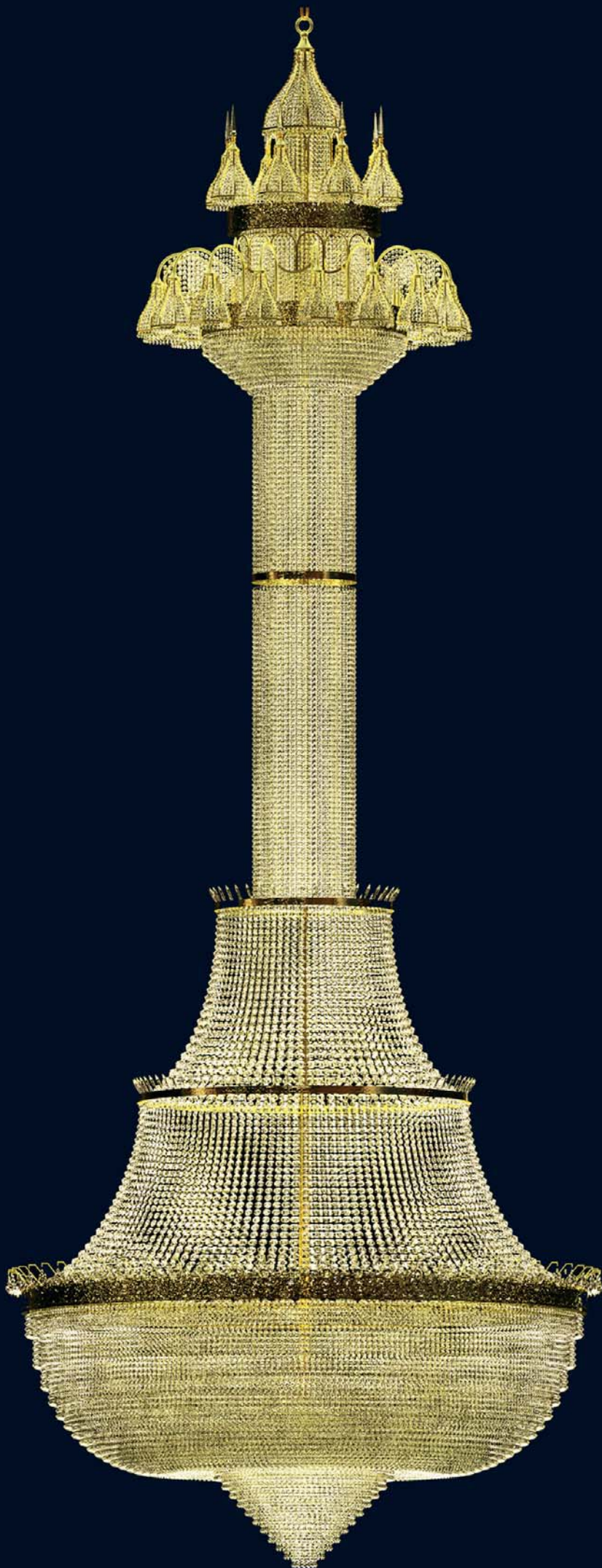

Normalausführung kristallklar
auf Wunsch CD = lila Endkristall
standard colour crystal clear
upon request CD = violet end crystal
cristalli chiari standard
a richiesta, versione CD = cristalli finali lilla

93783/230 ↔230 1600 1750+10

Die Leuchte oben auf Modell 93783/230
ist der Lüster 93795/120, 120 x 170 cm,
45 Flammen.

The lighting fixture above on model
93783/230 is no. 93795/120, 120 x 170 cm,
45 flames.

La parte superiore del modello 93783/230
è il lampardario in cristallo modello
93795/120, 120 x 170 cm, 45 luci.

93794/100	↔100	‡110	28 †
/120	↔120	‡130	34 †

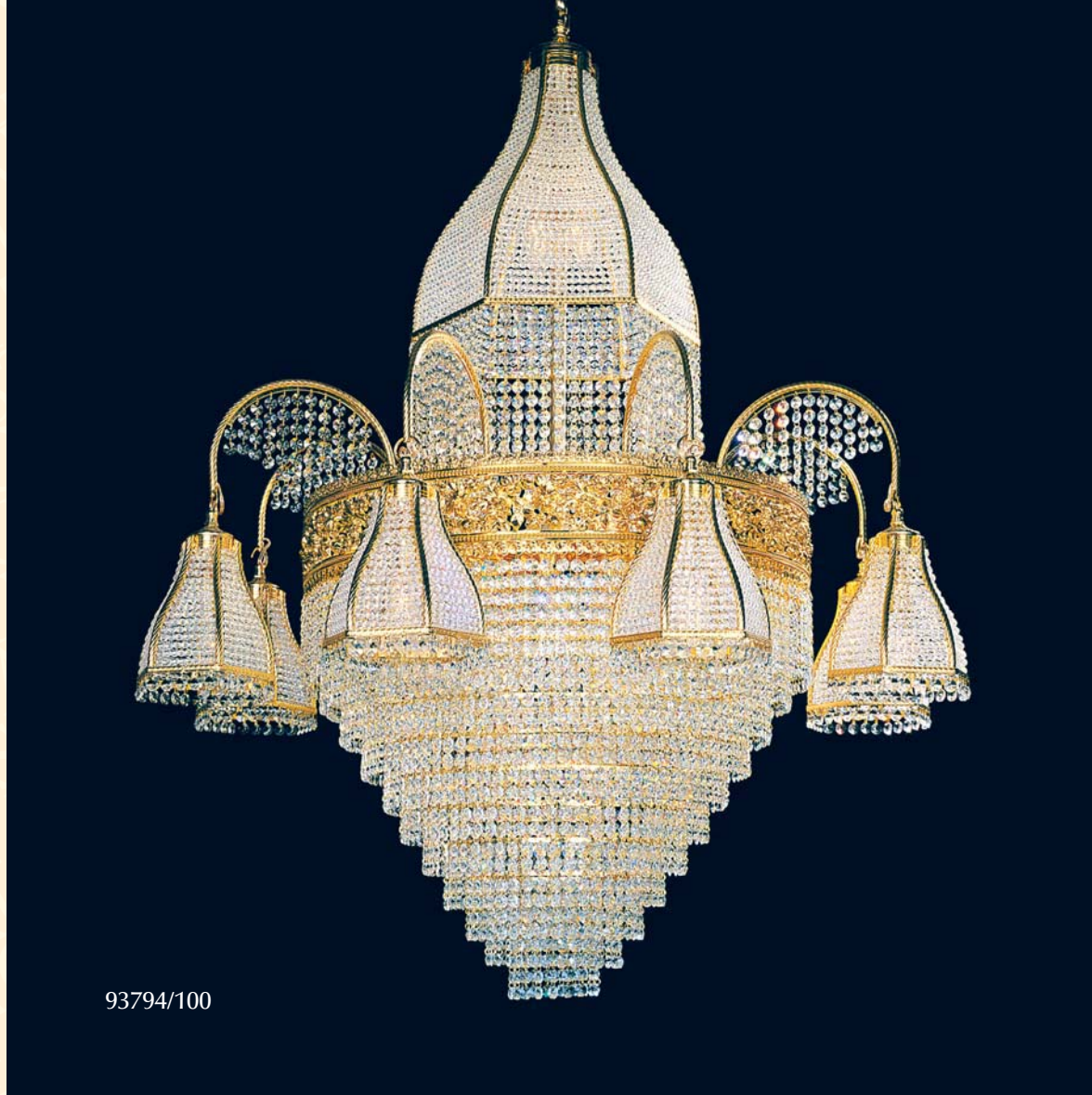

93794/100

Normalausführung kristallklar
auf Wunsch CD = lila Endkristall
standard colour crystal clear
upon request CD = violet end crystal
cristalli chiari standard
a richiesta, versione CD = cristalli finali lilla

93795/120	↔120	‡170	45 †
/150	↔150	‡200	59 †
/180	↔180	‡220	73 †

.5 = Wandleuchte • wall light • applique

93795.5/6	↔ 50	‡ 80	‡28	6 †
-----------	------	------	-----	-----



93795.5/6

93795/120



93797.5/6



93797/65

93797/65	↔ 65	↓140	31 ♀
/80	↔ 80	↓160	38 ♀

.5 = Wandleuchte • wall light • applique

93797.5/6	↔ 50	↓ 80	↑28	6 ♀
-----------	------	------	-----	-----

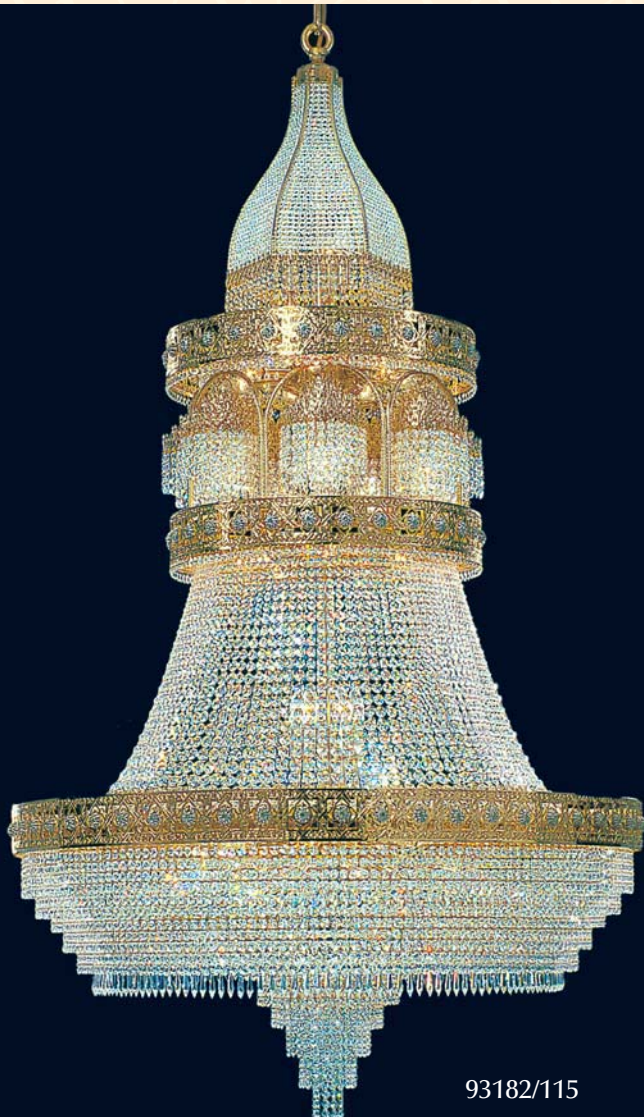

93182/115

93182/80	↔ 80	↓125	36 ♀
/115	↔ 115	↓180	52 ♀
/150	↔ 150	↓210	90 ♀
/200	↔ 200	↓250	120 ♀

93796/80	↔ 80	↑170	42 ∅
/120	↔ 120	↑260	52 ∅
/180	↔ 180	↑350	96 ∅





92398/200

92398/200 ↔200 †270 40 †+60 †

andere Größen möglich • other sizes possible • a richiesta, sono possibili altre dimensioni





65525/220

65525/160	↔ 160	±200	46 ∅
/220	↔ 220	±260	72 ∅





94020/220

94020/220	↔220	±345	104 ∅
/500	↔500	±680	304 ∅

andere Größen möglich • other sizes possible • a richiesta, sono possibili altre dimensioni





91210/170

91210/170 ↔ 170 †260 48 Ø +329

andere Größen möglich • other sizes possible • a richiesta, sono possibili altre dimensioni





91220/130 ↔ 130 †340 66 ♀

andere Größen möglich • other sizes possible • a richiesta, sono possibili altre dimensioni



91220/130

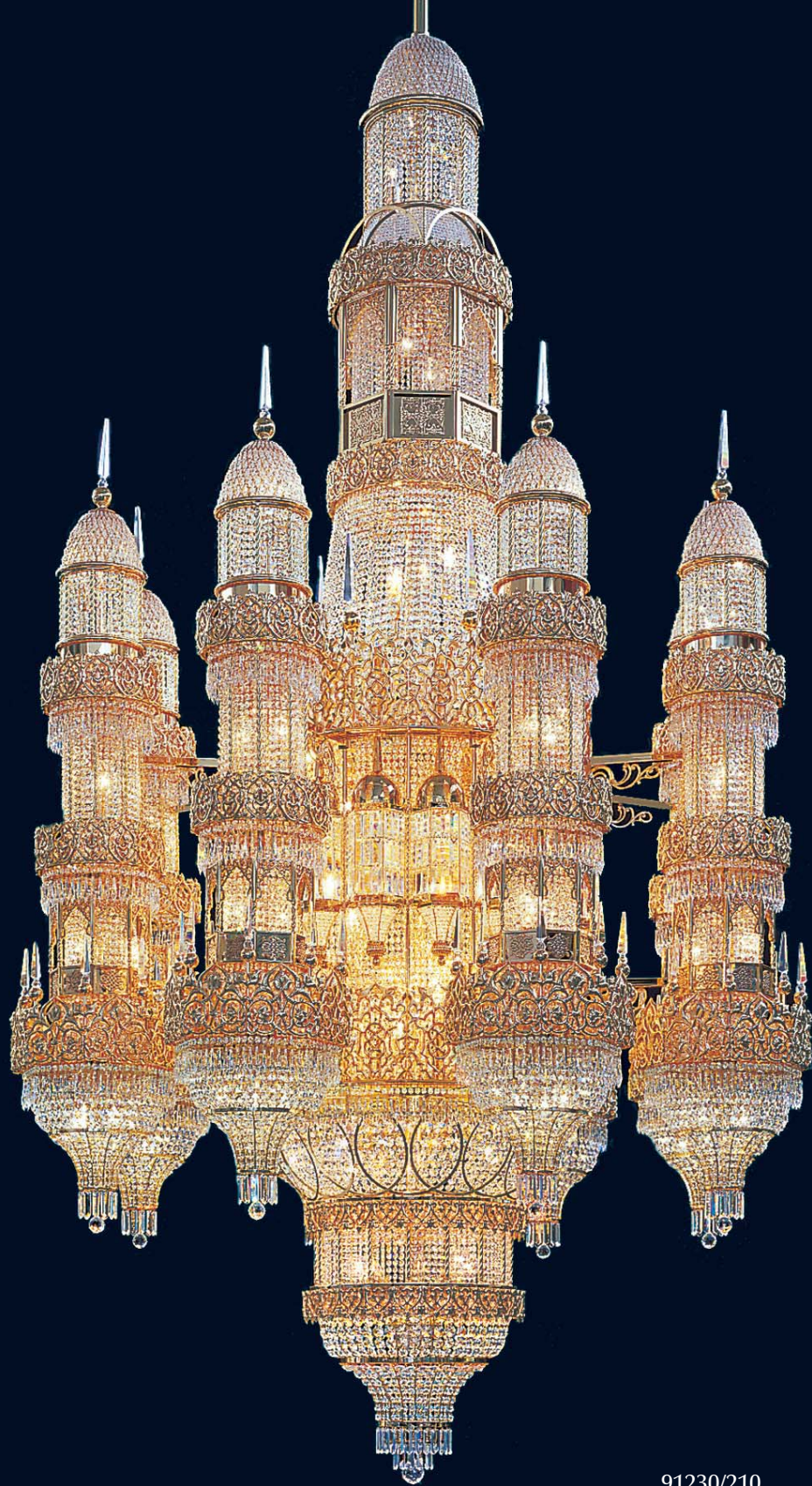

91230/210

91230/210	↔210	‡360	138 ♀
/260	↔260	‡460	170 ♀

andere Größen möglich • other sizes possible • a richiesta, sono possibili altre dimensioni





94001/80



94005/220

94001/80	↔ 80	↑220	24 ∅
94005/220	↔220	↑240	28 ∅ +8∅





94010/550

94010/550 ↔ 550 †500 172 †

andere Größen möglich • other sizes
possible • a richiesta, sono possibili altre
dimensioni



STRASS® Swarovski Components The Brilliance of Lighting

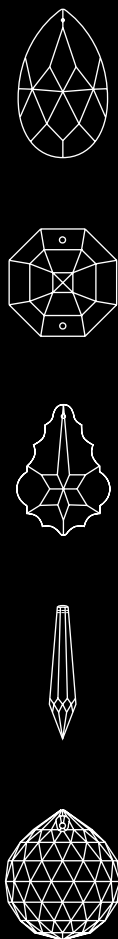

STRASS® Guarantee



► Das STRASS® Qualitätssiegel

Als Garantie für die unnachahmliche Qualität des Originals trägt jede einzelne geschliffene STRASS® Komponente (mit mehr als 12 mm Durchmesser) eine besondere Auszeichnung: Das laser-endografierte Qualitätssiegel. Dieses ist unauslöschlich in den Kristallkorpus integriert und gibt Ihnen die Sicherheit der Qualität des Originals.

► The STRASS® Signature

Each individual STRASS® cut-crystal item (over 12 mm diameter) carries a special certificate that guarantees the quality of the "original": the laser-engraved signature. This is indelibly etched into every STRASS® article.

► Il marchio STRASS®

Ogni singolo articolo di cristallo tagliato STRASS® (di oltre 12 mm di diametro) è corredato di uno speciale certificato che garantisce la qualità originale: il marchio di qualità inciso al laser. Il marchio è inciso all'interno del cristallo STRASS®.

STRASS® Quality Advantages

► STRASS® - das Original

Seit mehr als 100 Jahren gilt Kristall aus dem Hause Swarovski als Inbegriff für höchste Brillanz und beste Qualität: Extrem hohe optische Reinheit des Kristalls, einzigartige Schliffpräzision, perfekte Politur und faszinierende Spektralfarben.

► STRASS® - the original

For more than 100 years, Swarovski crystal has personified the essence of extreme brilliance and best quality: extremely high optical purity of the crystal, unique cutting precision, perfect polish and fascinating spectral colours.

► STRASS® - l'originale

Da oltre 100 anni il nome Swarovski è sinonimo di massima brillantezza e qualità del cristallo: estrema purezza ottica abbinata ad un taglio e ad una lucidatura di altissima precisione ed a riflessi dall'incantevole spettro cromatico.

STRASS® Innovations

► Die achteckige STRASS® Koppe "Lilie"

40 statt bisher 16 Facetten verleihen der neuen STRASS® Koppe perfekte Harmonie und deutlich intensivere Brillanz. Sie bereichert edle Leuchten mit glanzvollen Akzenten.

► The STRASS® Lily octagon

Instead of the previous 16 facets, 40 facets now give the new STRASS® octagon perfect harmony and more intense brilliance, adding iridescent tones to elegant lighting.

► L'ottagono STRASS® Giglio

Invece delle consuete 16 faccette, le attuali 40 faccette danno al nuovo ottagono STRASS® un'armonia perfetta e una brillantezza più intensa, aggiungendo toni cangianti a un'illuminazione elegante.

STRASS® - the original
Swarovski Crystal creates fascinating light





PS



SW



SWS



SPS Jet



SPS teak

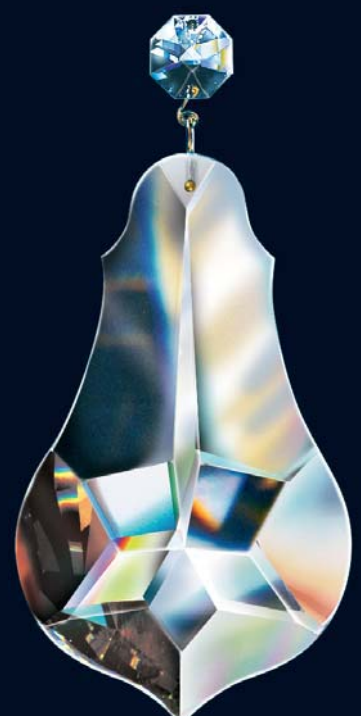

SPS

PS
STRASS-Pendel
STRASS pendant
Placca STRASS

SW
STRASS-Wachtel
STRASS teardrop
Mandorla STRASS

SWS
Spezial-STRASS-Wachtel
Special STRASS teardrop
Mandorla STRASS speciale

SPS Jet
Schwarzes STRASS Pendel
Black STRASS pendant
Placca STRASS nera

SPS teak
Goldfarbenes STRASS Pendel
Gold coloured STRASS pendant
Placca STRASS colore oro

SPS
Spezial-STRASS-Pendel
Special STRASS pendant
Placca STRASS speciale





VSP



VSW



GP



GW



P



W

VSP
Spectra-Pendel
Spectra pendant
Placca spectra

GW
Geschliffene Wachtel
Cut teardrop
Mandorla molata

VSW
Spectra-Wachtel
Spectra teardrop
Mandorla spectra

P
Pendel
Pendant
Placca

GP
Geschliffenes Pendel
Cut pendant
Placca molata

W
Wachtel
Teardrop
Mandorla



STRASS Viereckstein



Koppe STRASS

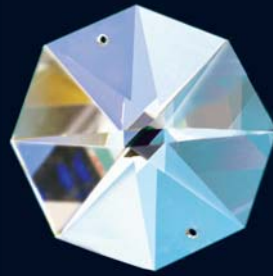

Koppe Spectra



Rundstab



Prismenplatte

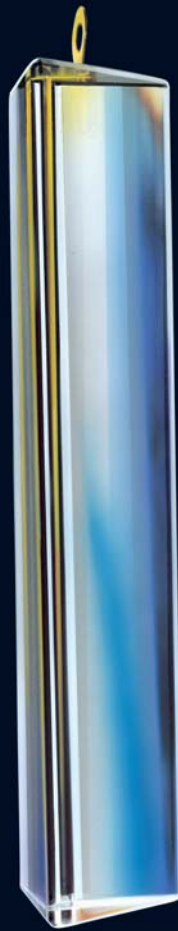

Dreieckiger Stab

STRASS Viereckstein 6x6 cm
STRASS square 6x6 cm
Quadrato STRASS 6x6 cm

Koppe STRASS
STRASS octagon
Ottagono STRASS

Koppe Spectra
Spectra octagon
Ottagono spectra

Rundstab, optisches Kristall
Round trimming, optical cristal
Asta rotonda, cristallo ottico

Prismenplatte 19,5x7 cm, optisches Kristall
Prism plate 19,5x7 cm, optical cristal
Prismi 19,5x7 cm, cristallo ottico

Dreieckiger Stab, optisches Kristall
Triangular trimming, optical cristal
Triedro, cristallo ottico



Nur bestes Kristall

Only the Very Best Crystal

Solo il cristallo migliore

Als Spitzenerzeuger von Kristall-Leuchten legen wir größten Wert auf Kristall höchster Qualität.

Sofern nicht anders angegeben, werden unsere Leuchten mit Swarovski-Kristallen, bekannt unter der Marke STRASS®, ausgestattet. Über 30% Bleioxidanteil, präziser Schliff, makellose Politur und begeisternde Lichtbrechung ergeben das weltweit beste Kristall.

Für kleinere Budgets empfehlen wir die zweite Qualität von Swarovski, Spectra®. Dieses Kristall ist immer noch sehr gut.

Unser optisches Kristall und Behänge aus 24% Bleikristall sind in ihrer Klasse führend.

Behänge in guter Standard-Qualität runden das Angebot nach unten ab.

Nebenstehend zeigen wir Ihnen einige Kristalle aus unserem großen Sortiment.

As a leading producer of crystal chandeliers, we naturally ensure that the crystal we use is of the highest possible quality.

Unless otherwise indicated, our chandeliers are furnished with Swarovski crystal, also known under the brand-name of STRASS®. Its lead oxide content of over 30 %, sharp and precise cut, flawless polished finish and astonishing refractive brilliancy all combine to make it the best crystal available anywhere in the world.

For more limited budgets, we recommend the secondary quality from Swarovski, Spectra®. This crystal is still very good.

Our optical crystals and trimmings in 24% lead crystal are the very best in their class.

Fine standard quality decoration completes the assortment available.

Some of the many crystals from our broad assortment are depicted here.

Essendo i nostri lampadari di cristallo un prodotto di prima qualità, per noi è importante che anche la qualità del cristallo stesso corrisponda alle nostre esigenze.

Se non vi sono altre denominazioni, i nostri lampadari vengono prodotti con i cristalli Swarovski, conosciuti con il marchio Strass®.

Più del 30% di ossido di piombo, una molatura di precisione, una lucentezza ineccepibile ed uno spettro dei colori ad alta intensità sono gli elementi base per il miglior cristallo a livello mondiale.

Per un budget contenuto consigliamo la seconda scelta di Swarovski, Spectra®. Anche questo cristallo è di buona qualità.

Il nostro cristallo ottico e quello composto dall'24% di piombo sono nel loro genere i migliori.

Il cristallo standard di buona qualità può essere impiegato anche per la produzione di lampadari meno cari.

Qui a fianco, Vi mostriamo alcuni tipi di cristalli del nostro vasto assortimento.

Inhaltsverzeichnis · Table of Contents · Indice

Modell Model Modello	Seite Page Pagina	Modell Model Modello	Seite Page Pagina	Modell Model Modello	Seite Page Pagina	Modell Model Modello	Seite Page Pagina	Modell Model Modello	Seite Page Pagina
01000.2/1	50	20510.5/2	33	23287.4/40	58	25810/10	112	28105.7/50	72
		20510.7/75	33			25810.5/2	112	28106.7/100	72
01001.2/1	51			23288/80	57				
		20511.7/200	32			25832/18	115	28110.5/2	73
01003.2/1	51	20514.7/80	32	23289.9/100	58	25832.5/3	115	28110.7/50	73
01005.2/1	50	20700.5/1	70	23400/60	67	25900/93	103	28111.7/100	73
				23400.5/2	66				
01010.2/1	51	21000/50	70	23400.9/60	66	25911/65	105	28182.7/80	74
		21100/50	68	23401.7/105	67	25911.5/2	105		
01015.2/1	51	21100.5/1	68	23401.9/90	66			28300/35	129
						25940.5/2	101	28300.5/1	129
01020.2/1	51	21800/50	54	23411/60	67	25940.7/80	101		
01020.7/3	52	21800.5/2	54	23411.5/3	66			28601.5/2	43
						25945/95	101	28601.7/60	43
01025.2/1	51	21900/50	54	24000/20	62	25945.5/3	101	28601.8/1	43
				24000/50	62				
01030.2/1	50	21940/95	55	24000.5/1	62	25955/135	117	28610/50	43
				24000.5/2	62			28610.5/1	43
01031.2/1	51	21945/95	55	24000.8/1	62	26000/93	103		
		21945.5/1	55	24000.9/87	64			29000/60	40
01035.2/1	50					26101/72	104	29001/45	40
		21960/70	52	24100/50	62	26101.5/3	104		
01036.2/1	51	21960.5/2	52					29005.5/2	41
				24200/50	63	26102/93	104	29005.7/60	41
01040.2/1	50	22000/50	68	24200.4/30	64			29060.7/150	41
		22000.5/1	68	24200.6/50	64	26163/50	106		
01045.2/1	50	22000.5/2	68			26163.5/3	106		
				24300.7/50	62			30000/5	135
01065.2/1	50	22010.7/55	94			26182/100	117	30000.5/2	135
01065.7/5	52			24400/50	63			30000.5/3	135
		22011.7/90	94			26186/80	114	30000.8/1	135
01075.2/1	50			25400/70	102			30000.8/2	135
01075.7/9	52	22012/30	94	25400.5/3	102	26191/80	115	30100/25	135
		22012.4/30	94			26191.5/2	115	30100.5/1	135
17000.4/42	38	22012.5/3	94	25401.5/2	102			30100.8/3	135
17000.5/2	38					26263/100	106	30100.9/65	136
		22013/110	95	25405.7/55	102				
17300.5/42	81					26800/17	89	30300/3	134
17300.7/42	81	22015/150	95	25500/50	107	26800/46	89	30300/5	134
				25500/80	107	26800.5/1	89	30300/6	134
18000/80	84	22100.7/100	71	25500.5/2	107	26800.6/46	89	30300.5/1	134
18000.5/2	84	22100.5/2	71	25500.5/3	107			30300.5/3	134
						27300/27	129	30300.8/1	134
18100/100	84	23200/60	59	25501.7/80	108	27300.5/1	129	30300.8/2	134
18100.5/4	84	23200.5/3	59					30300.8/3	134
				25502/30	108	27400/27	129		
18600/280	100	23235.5/2	82	25502/60	109	27400.5/1	129	30350/6	133
		23235.7/80	82	25502.4/30	109			30350.5/1	133
19000.7/80	85			25502.5/3	109	27500/35	129	30350.8/1	133
		23237/80	82						
19100/80	85			25503/60	108	27800/25	170	30400/9	134
19100.5/7	85	23270.5/2	61	25503/80	109	27900.7/30	73	30400.5/2	134
19100.6/50	86	23270.7/50	61	25503.5/5	108				
						28000.7/55	73	30450/9	133
19101.5/4	85	23271/60	61	25504.5/6	108			30450.5/2	133
		23271.5/3	61			28001.5/2	73		
20200.5/1	70			25505/30	107			32000/65	137
		23280.5/2	58			28012.7/55	75	32000.5/1	137
20300.5/1	70	23280.7/50	56	25560.7/50	65			32000.7/65	137
20300.5/2	70					28034.7/55	75	32000.9/65	136
		23282/60	56	25561/50	65				
20410.4/31	40			25561.5/2	65	28100.7/50	72	32100.5/1	137
20410.6/38	40	23285/60	57						
20410.8/22	40	23285.9/65	58	25570/90	105	28102.5/2	74	32200/50	137
				25570.5/5	105			32200.5/3	137
20500/50	70	23286.9/70	58			28102.7/50	74		
20500.8/1	70			25600.7/50	108			35338/5	138

Modell Model Modello	Seite Page Pagina	Modell Model Modello	Seite Page Pagina	Modell Model Modello	Seite Page Pagina	Modell Model Modello	Seite Page Pagina	Modell Model Modello	Seite Page Pagina
35338.5/2	138	42112/48	158	49011.5/3	44	63720.8/1	118	70610/8	143
36008/9	132	42122/24	160	49011.7/50	44	63720.8/2	118	70610.5/2	143
36008.5/2	132					63720.8/3	118	70650/11	143
		42200.6/15	168	49012.5/3	44			70650.5/3	143
36108/6	132	42300/25	160	49015/82	45	63721	118		
		42320/42	159	49015.5/5	45			70904/15	142
38013/20	113					63736/6	114		
38013.5/3	113	42400/18	164	49020/30	44	63736.5/2	114	70906/7	141
				49020/45	44	63740/6	112	70906/9	140
38200/5	128	42800/17	162	49020.4/22	44	63740.5/2	112	70906/11	140
38200/8	128							70906/15	141
38200.5/2	128	42900/17	163	51000.5/2	39	63760/12	113	70906.4/3	142
				51000.7/40	39	63760.5/2	113	70906.5/2	142
38220/6	156	43100/14	156					70906.5/3	142
		43102/10	156	51800.9/60	39	64000/110	87	70906.5/5	142
40000/3	169	43102.5/3	156			64000.5/3	86	70906.6/6	142
40000/6	169	43102.5/5	156	51801.5/2	39	64000.5/7	86	71010/8	110
40000.8/1	170			51801.7/50	39	64000.6/60	86	71010.5/2	110
40000.8/3	170	43506/4	139						
		43506.5/2	139	56000/185	36	64300.7/90	87	71015/18	110
40005.7/8	167								
		44003/24	157	63000/5	129	64700.7/80	87	71041/16	151
40010.7/8	167	44002.5/3	157	63000.5/2	129			71041.5/5	150
				63000.8/3	129	65000/165	37	71041.6/10	150
40100/3	169	46001/8	153			65000.5/6	37		
40100/6	169	46001.5/2	153	63411/3	126			71045/8	149
40100.4/5	169			63411/8	124	65100.5/3	80	71045.5/2	150
40100.8/1	170	46002/18	153	63411.4/3	126			71045.7/55	150
				63411.4/5	126	65200/25	80		
40200/4	167	46011/18	155	63411.5/2	126	65200.4/20	80	71048/8	148
40200/6	167	46011.5/3	155	63411.5/3	126	65200.5/2	80		
				63411.6/6	126			71140/12	111
40400/10	166	46101/8	153	63411.8/2	126	65501/80	76	71140.5/2	111
						65501.5/2	76		
40600/8	165	46101.5/2	152	63412/18	124	65501.7/80	76	71145/24	111
40600.5/2	171								
40600.9/2	168	46102/15	152	63413/30	125	65502.5/3	76	71200/3	127
								71200/6	127
40700/8	166	46201/10	153	63420/6	120	65503.5/5	76	71200.5/1	127
40700.5/2	171			63420.5/2	120				
40700.9/1	168	46202/10	152			65511/62	77	71220/6	119
		46202.5/5	152	63430/8	120	65511.4/1	76	71220.5/2	119
40800/10	167			63430.4/3	120	65511.6/62	76	71220.8/1	119
		46211/18	155	63430.5/2	120				
40900.5/2	171					65512/140	77	72500/3	138
40900.8/2	170	46215/8	154	63450/3	122				
				63450/6	122	65522/150	78	72600/5	138
41000/12	166	46218/16	154	63450/12	123			72600.5/1	138
41000.5/2	171			63450/18	123	65525/220	209	72600.5/2	138
		46321/20	116	63450.4/3	122				
41100/10	166			63450.4/5	122	65531.7/120	81	73000/5	130
		46322/25	116	63450.5/2	122			73000.5/2	130
41300/12	164			63450.5/3	122	65550.5/2	79		
		48610/45	46	63450.6/6	122	65550.7/62	79	73050/8	130
41510/16	162			63450.8/2	122			73050.5/2	130
		48613.5/2	46			65551/62	79	73050.8/1	130
41600/22	168	48613.7/60	46	63460/8	123				
						67500/45	88	73100/8	131
41800.5/5	171	48615/45	46	63470.5/2	121	67500.4/45	89	73100.5/2	131
41800.8/3	170	48615.5/2	46			67500.5/3	89	73100.8/1	131
						67500.8/1	89		
41900/13	163	48618.7/60	46	63471/12	121	67500.8/3	88	73150/5	131
						67500.9/62	88	73150.5/2	131
41902/12	165	49010.5/1	45	63700/10	118	67600.7/65	88	73150.8/1	131
42000/26	161	49010.5/2	45	63700.5/2	118				
		49010.5/3	45			68400/1	119	73200/12	127
42102/36	158	49010.7/53	45	63701/15	119	68400.8/1	119	73200.5/3	127
		49010.8/1	45	63720.4/5	118				

Modell Model Modello	Seite Page Pagina	Modell Model Modello	Seite Page Pagina	Modell Model Modello	Seite Page Pagina	Modell Model Modello	Seite Page Pagina	Modell Model Modello	Seite Page Pagina
73701/10	146	77500.4/35	92	79200/50	47	90968/90	182	92150.9/140	180
73701.5/1	146	77500.5/1	92						
73702/18	146	77510/68	90	90900/12	198	90970/150	182	92396/130	179
73702/30	147			90900/55	197	90972/100	193	92396.5/1	179
73702.5/3	146	77511/50	90	90900.5/1	198				
		77511.4/30	90	90900.5/3	198	90973/155	193	92398/200	208
73706/30	145	77511.5/3	90	90900.5/5	198				
73706.5/7	145	77511.6/50	90	90900.8/1	198	90975/50	194	93182/115	206
						90975.5/2	194		
73711.4/5	144	77512/68	90	90901/20	198	90982.7/150	180	93192/120	176
73711.5/2	144			90901/55	199	90986.5/2	183	93192.5/10	176
		77513.7/80	90	90901.8/1	198	90986.7/40	183	93193/120	177
73712/12	144							93193.5/10	177
73712/30	144	77514/80	91	90902/85	197	90987.7/80	183		
								93195/160	176
73722/24	149	77515/120	91	90905/250	199	90988.5/5	183	93196/160	177
73723/24	148	77540/80	92	90922.5/2	194	90997/450	196		
73723.5/4	148	77540.5/2	92			91119/65	202	93393/145	178
73724.5/4	148	77600.7/80	93	90923/46	194			93393.5/6	178
				90923.5/4	194	91120/125	200		
73800/38	147	78000.7/75	69			91120.5/2	202	93400/115	178
				90924/1	194			93400.5/3	178
74200/90	97	78100/40	69	90924.8/1	194	91121/125	200		
74200.5/3	97	78100.5/3	69					93783/230	204
				90930/72	197	91122/125	201		
74205/100	97	78500/80	83					93794/100	205
74205.5/3	97	78500.5/3	83	90934.7/100	195	91125/100	202		
								93795/120	205
74400/93	98	78505.5/1	83	90935/120	195	91126/60	203	93795.5/6	205
74400.4/33	99	78505.7/60	83						
74400.5/3	98			90940/12	188	91128/90	203	93796/80	207
74400.6/40	99	78506/60	83	90940/40	187				
				90940.5/1	188	91210/170	211	93797/65	206
74405.7/50	98	79000/30	48	90940.5/2	187			93797.5/6	206
		79000/50	49	90940.8/1	188	91220/130	212		
74406.7/93	98	79000.5/2	48					94001/80	214
		79000.7/50	48	90941/50	187	91230/210	213		
74500/145	99			90941.5/2	187			94005/220	214
74500.4/67	99	79005.5/2	35	90941.9/67	192	92000.7/60	174		
74500.5/3	99	79005.5/4	35					94010/550	215
74500.5/6	99	79005.7/50	35	90942/95	188	92001/120	172		
74500.6/78	99			90942.5/5	188			94020/220	210
		79010.5/2	35			92002.5/2	174		
74600/145	100	79010.7/36	35	90945/60	189	92002.7/110	172		
74600.5/6	100			90945.9/80	192				
		79011.5/2	35			92003.5/3	174		
74900.5/1	80			90947/60	190				
		79020/50	34			92010/130	173		
75000/35	80	79020.5/2	34	90948/60	190				
75000.5/1	80					92020.7/170	53		
		79021.7/40	34	90949/220	191				
76000/50	96					92025/120	181		
76000.5/1	96	79030/50	34	90950/20	186	92025.5/3	181		
				90950/50	186				
76200/60	96	79060.7/40	42	90950.5/1	186	92030/110	181		
76200.5/1	96			90950.8/1	186				
		79061/40	42			92041/60	175		
76400/53	93	79061.5/3	42	90953/100	186	92041.5/2	175		
76400.5/1	93								
		79065.5/3	42	90955/1	184	92050.5/1	174		
77000/83	60	79065.7/50	42			92050.7/45	174		
77000.5/2	60			90960.5/1	184				
		79066.7/50	42	90960.7/55	184	92051/60	174		
77100.7/70	60			90960.8/1	184				
		79070/80	38	90960.9/72	184	92120.5/3	53		
77300/50	92								
		79081.5/2	42	90961/55	185	92130.5/5	181		
77400.7/50	93	79081.7/40	42						
77500/60	92			90966/110	183	92141/340	175		